

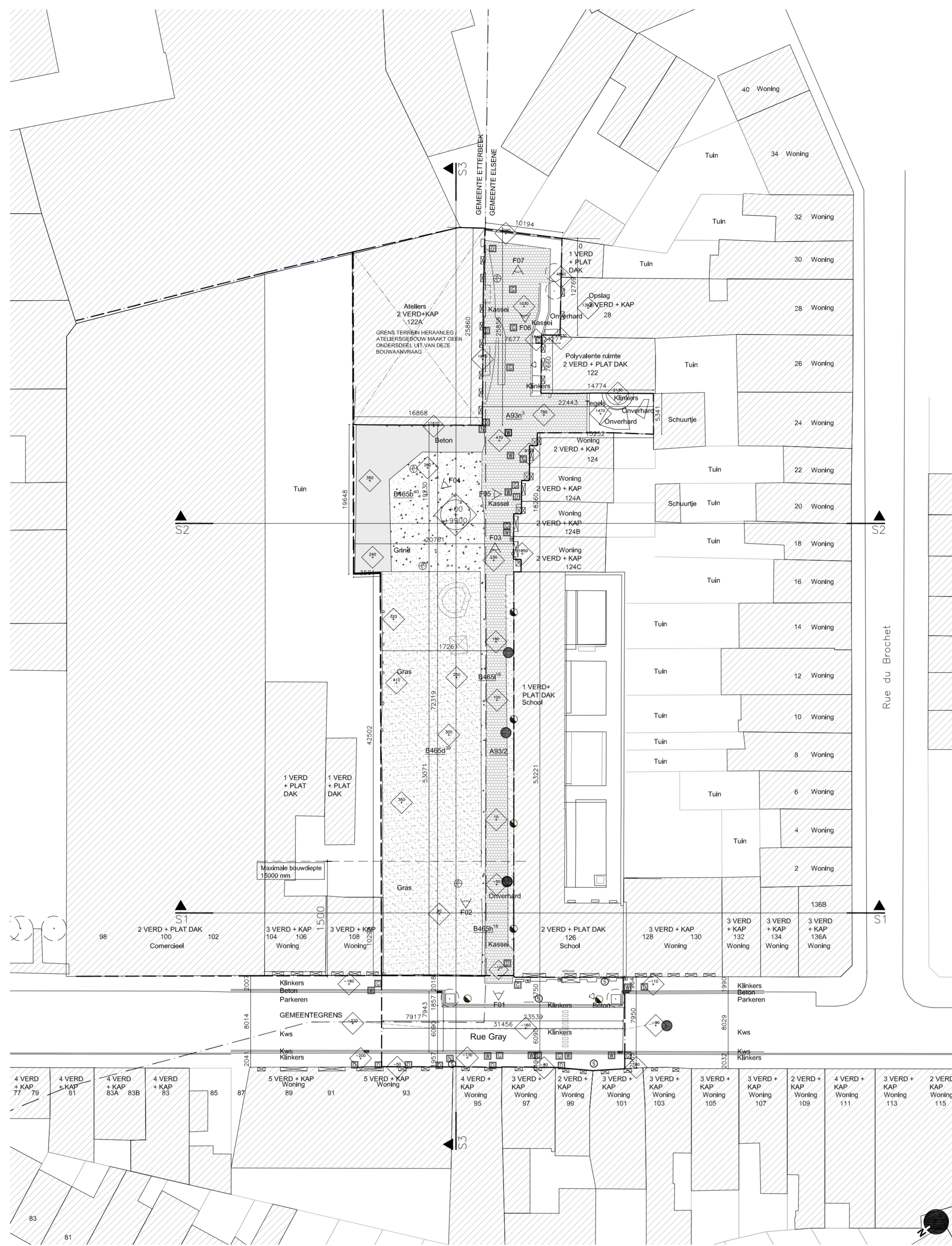

LIGGINPLAN  
Schaal 1/1200

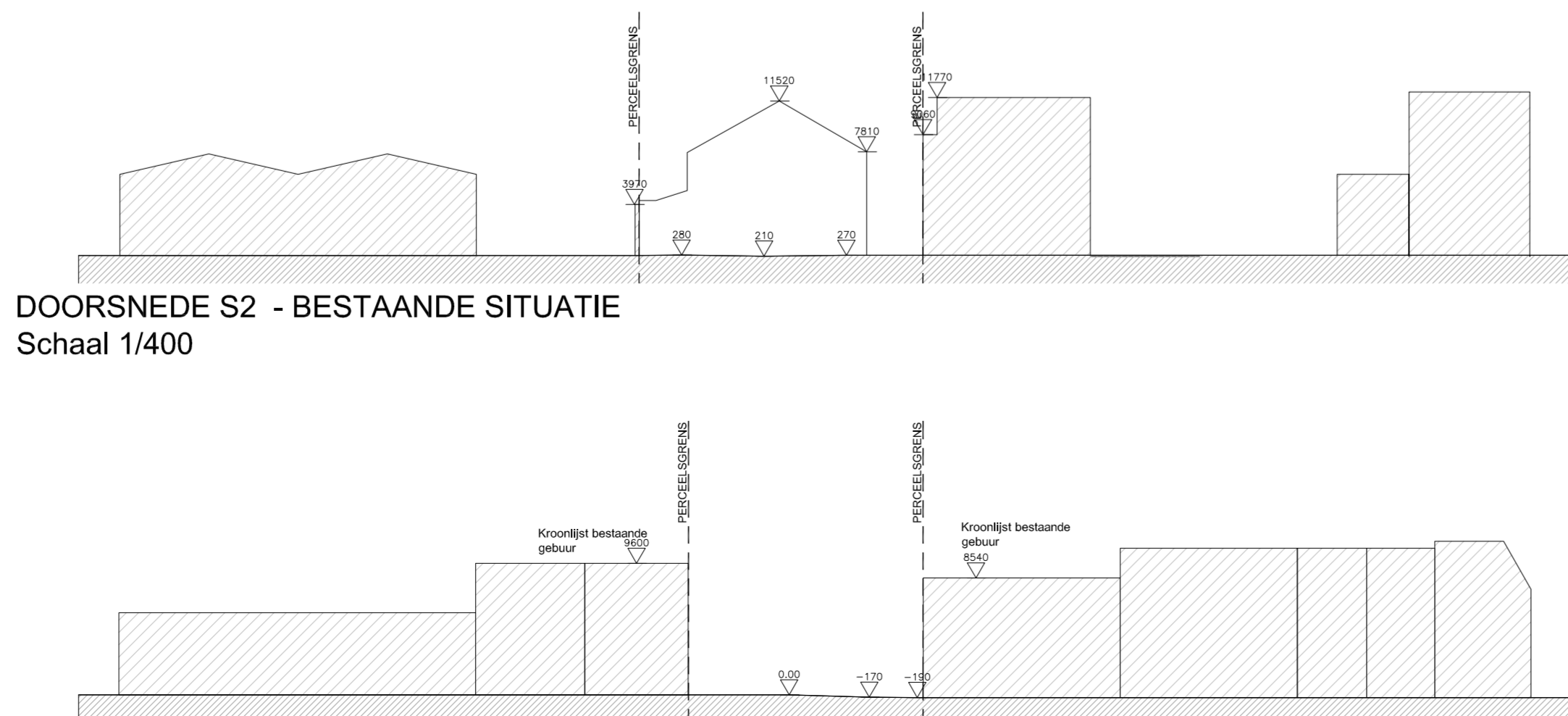

INPLANTINGSPLAN - BESTAANDE SITUATIE  
Schaal 1/400



DOORSNEDE S2 - BESTAANDE SITUATIE  
Schaal 1/400

DOORSNEDE S1 - BESTAANDE SITUATIE  
Schaal 1/400

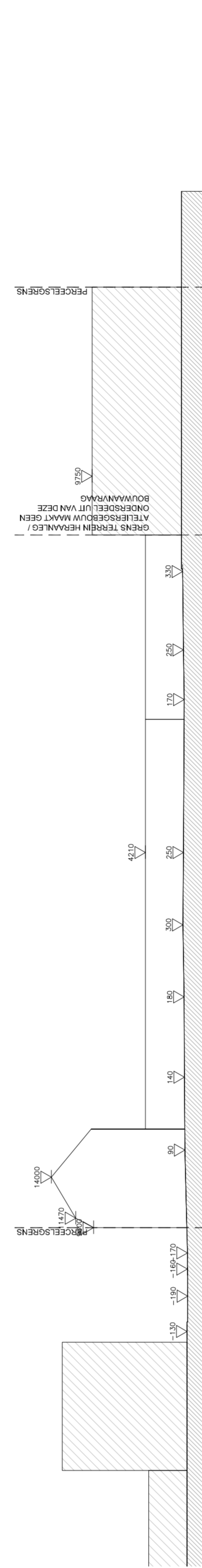

DOORSNEDE S3 - BESTAANDE SITUATIE  
Schaal 1/400

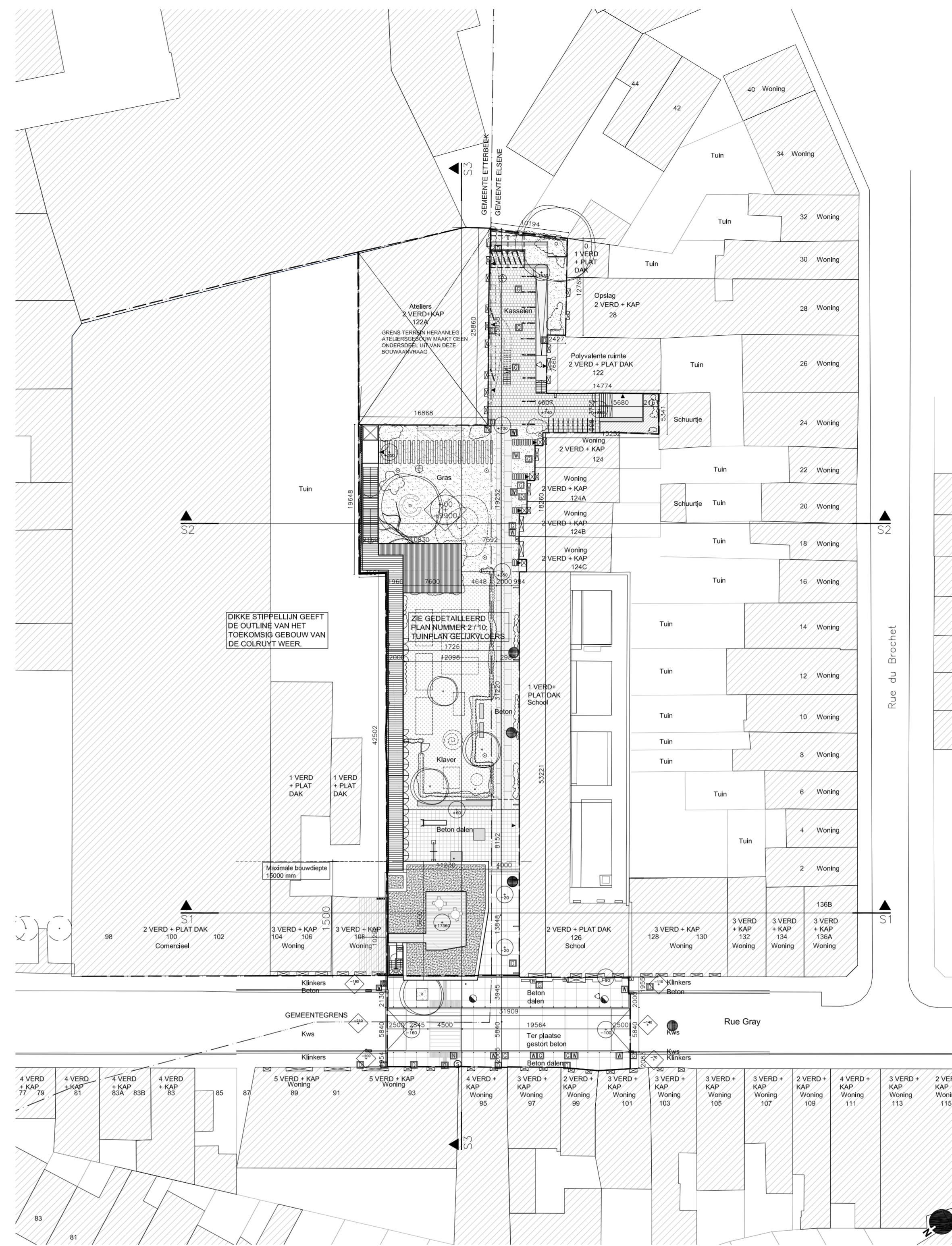

INPLANTINGSPLAN - NIEUWE SITUATIE  
Schaal 1/400

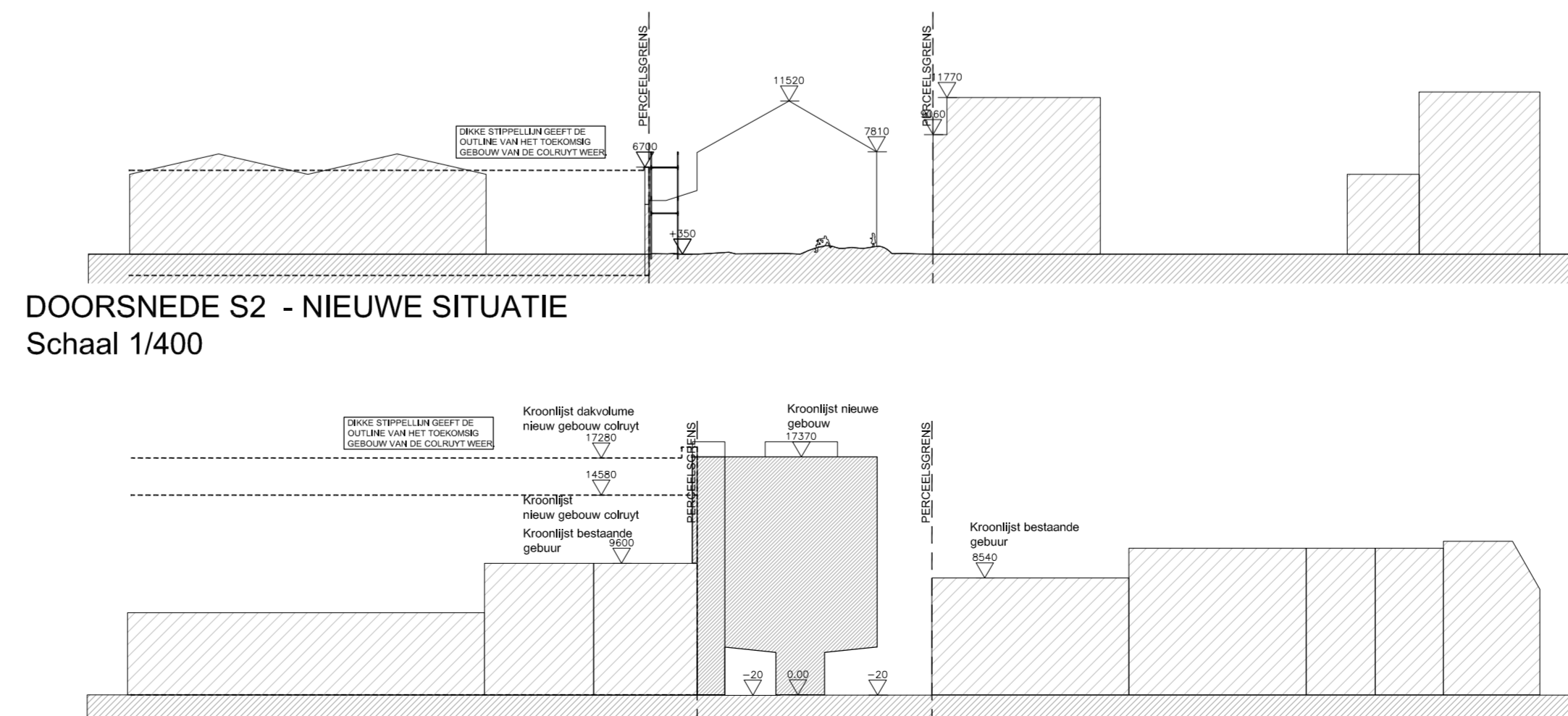

DOORSNEDE S2 - NIEUWE SITUATIE  
Schaal 1/400

DOORSNEDE S1 - NIEUWE SITUATIE  
Schaal 1/400

**LEGENDE**

**MATERIALEN IN AANZICHT**

- BEHOORVING (ZES APPARTEMENTEN)
- BEHOORVING (OMGEVING)
- BETONTEGELS 100 x 100
- BETONTEGELS 500 x 500
- KLAVER
- GRENSDIJK BEZAMKAK
- GRAS
- ALUMINIUM
- BETON
- STERKMETAL
- KASSEN
- WATER
- GRIND

**SYMBOLLEN**

- BOMEN
- BOMEN
- HOOGTEFAS TERMIJNLIJNEN
- HOOGTEFAS BESTAAND
- HOOGTEFAS NIEUW
- REFERENTIEFAS (Bodem op 100m Opas)

**SYMBOLLEN TERREIN**

- DEKSEL GAS
- DEKSEL WATER
- DEKSEL WATERSVOORZIENINGEN
- DEKSEL OVERS
- VERLICHTINGSPAAL BESTAAND
- SPORWEG
- VLEEK
- RIJOLDEKSEL
- WATERSLUKKER
- FIEBELS
- TV KAST
- GABRIE

**GRENZEN**

- PERCEELGRENZ TERREIN
- GRENZ HERAANLEG TERREIN ATELIER
- GRENZ HERAANLEG OPENBARE WEGEN
- GEMEENTEGRENS

<p><b>RIK DE VOOGT &amp; JOHAN DE WACHTER</b> r.architect</p> <p style="font-size: small;">Arkenil 22, 2000 Antwerpen • BTW BE0833.321.654 • TEL. 03 345 40 52 www.zdvw.eu   office@zdvw.eu</p>	<p><b>DOSSIERNUMMER</b> <b>071</b></p>																							
<p><b>BOUWHEER:</b> GEMEENTE ELSÈNE College van burgemeester en schepenen Elsenebaanweg 166 1050 Brussel</p>																								
<p><b>PROJECT:</b> <b>DE MUSSENTUIN / JARDIN DES MOINEAUX</b> 6 APPARTEMENTEN, EEN VERTICALE TUIN MET ONTSLUITING VAN EEN DAKTUIN EN DE HERAANLEG VAN EEN BINNENTUIN AAN DE GRAY STRAAT.</p>																								
<p><b>BOUWPLAATS:</b> GRAYSTRAAT 110 1050 ELSÈNE (BRUSSEL)</p> <p style="font-size: x-small;">Kad: <b>Elsene</b> Afdeling: 3 - Nummer(s): A93/2 - B465L18 - B465D39 - A93N3 <b>Etterbeek</b> Afdeling: 3 - Nummer(s): B465D39 - B465H16 - B465L18 - B465B40</p>																								
<p><b>ONDERWERP:</b> <b>LIGGINPLAN, INPLANTINGSPLAN EN DOORSNEDEN (BESTAANDE EN NIEUWE SITUATIE)</b></p>																								
<p>Bouwheer: Datum:</p>	<p>Architect: Datum:</p>	<p>Aanmer: Datum:</p>																						
<p><b>WIJZIGINGEN</b></p> <table border="1" style="width: 100%; border-collapse: collapse;"> <thead> <tr> <th></th> <th>DATUM</th> <th>GET.</th> </tr> </thead> <tbody> <tr> <td>a</td> <td></td> <td></td> </tr> <tr> <td>b</td> <td></td> <td></td> </tr> <tr> <td>c</td> <td></td> <td></td> </tr> <tr> <td>d</td> <td></td> <td></td> </tr> <tr> <td>e</td> <td></td> <td></td> </tr> <tr> <td>f</td> <td></td> <td></td> </tr> </tbody> </table>			DATUM	GET.	a			b			c			d			e			f			<p><b>FASE</b> <b>BOUWAANVRAAG</b></p>	<p><b>PLANNUMMER</b> <b>1 10</b></p> <p><b>INDEX</b></p>
	DATUM	GET.																						
a																								
b																								
c																								
d																								
e																								
f																								
<p>DATUM: 27.06.2016 SCHAAL: 1:400, 1:1200 GETEKEND:</p>																								

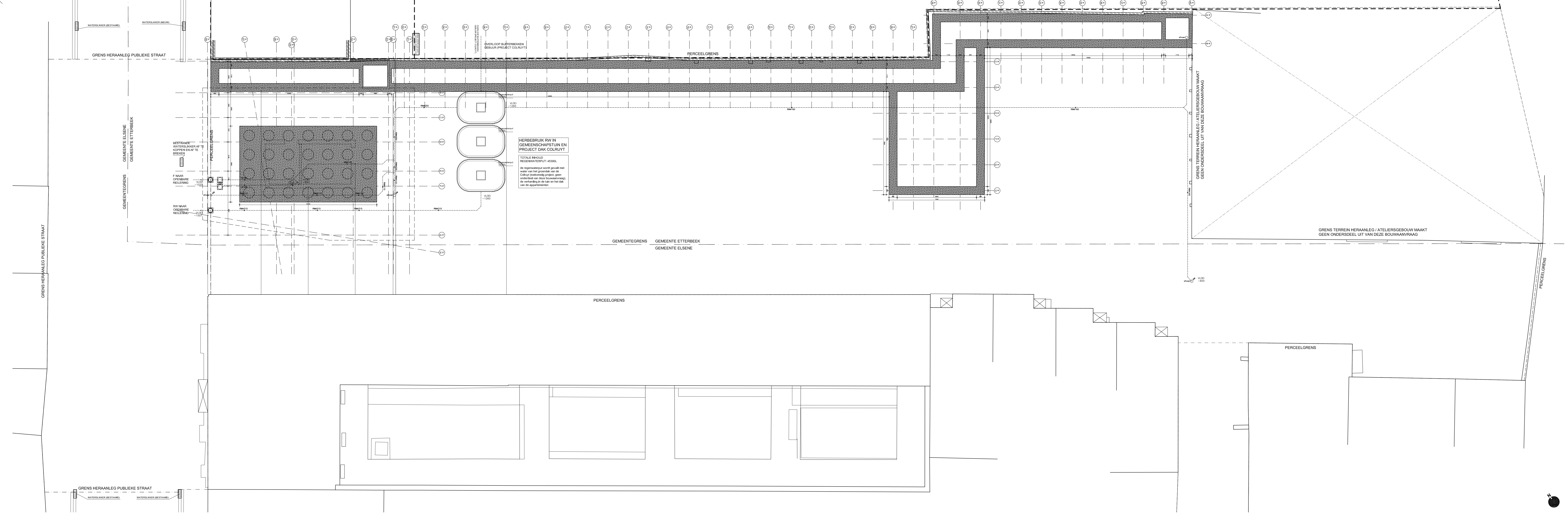

### LEGENDE

#### MATERIALEN IN DOORSNEDEN

- ALUMINIUM
- WEGENBANKSTENEN
- BESLAGSTENEN (GRANDE)
- GERANDWERFSTENEN
- BETON MET STRUCTUUR
- COLLEKTIEVEN
- DRANDE MET WATER BESTRIJK
- THEMISCHE SOLARTE
- OPAC ONDERVLOER
- STENEN EN ONDERVLOER

#### MATERIALEN IN AANZICHT EN PLANNEN

- BETON (100 x 100)
- WEGENBANK
- WEGENBANK
- WEGENBANK
- WEGENBANK
- WEGENBANK
- WEGENBANK
- WEGENBANK
- WEGENBANK
- WEGENBANK

#### MATERIALEN IN GEVEL EN VLOER

- WEGENBANK
- WEGENBANK
- WEGENBANK
- WEGENBANK
- WEGENBANK
- WEGENBANK
- WEGENBANK
- WEGENBANK
- WEGENBANK
- WEGENBANK

#### RIOLERING

- RIOLERING
- RIOLERING
- RIOLERING
- RIOLERING
- RIOLERING
- RIOLERING
- RIOLERING
- RIOLERING
- RIOLERING
- RIOLERING

#### SYMBOLEN

- ENTREE
- WEGENBANK
- WEGENBANK
- WEGENBANK
- WEGENBANK
- WEGENBANK
- WEGENBANK
- WEGENBANK
- WEGENBANK
- WEGENBANK

#### SYMBOLEN

- WEGENBANK
- WEGENBANK
- WEGENBANK
- WEGENBANK
- WEGENBANK
- WEGENBANK
- WEGENBANK
- WEGENBANK
- WEGENBANK
- WEGENBANK

#### GRENZEN

- GRENZEN
- GRENZEN
- GRENZEN
- GRENZEN
- GRENZEN
- GRENZEN
- GRENZEN
- GRENZEN
- GRENZEN
- GRENZEN

#### TUIN

- TUIN
- TUIN
- TUIN
- TUIN
- TUIN
- TUIN
- TUIN
- TUIN
- TUIN
- TUIN

#### TUIN

- TUIN
- TUIN
- TUIN
- TUIN
- TUIN
- TUIN
- TUIN
- TUIN
- TUIN
- TUIN

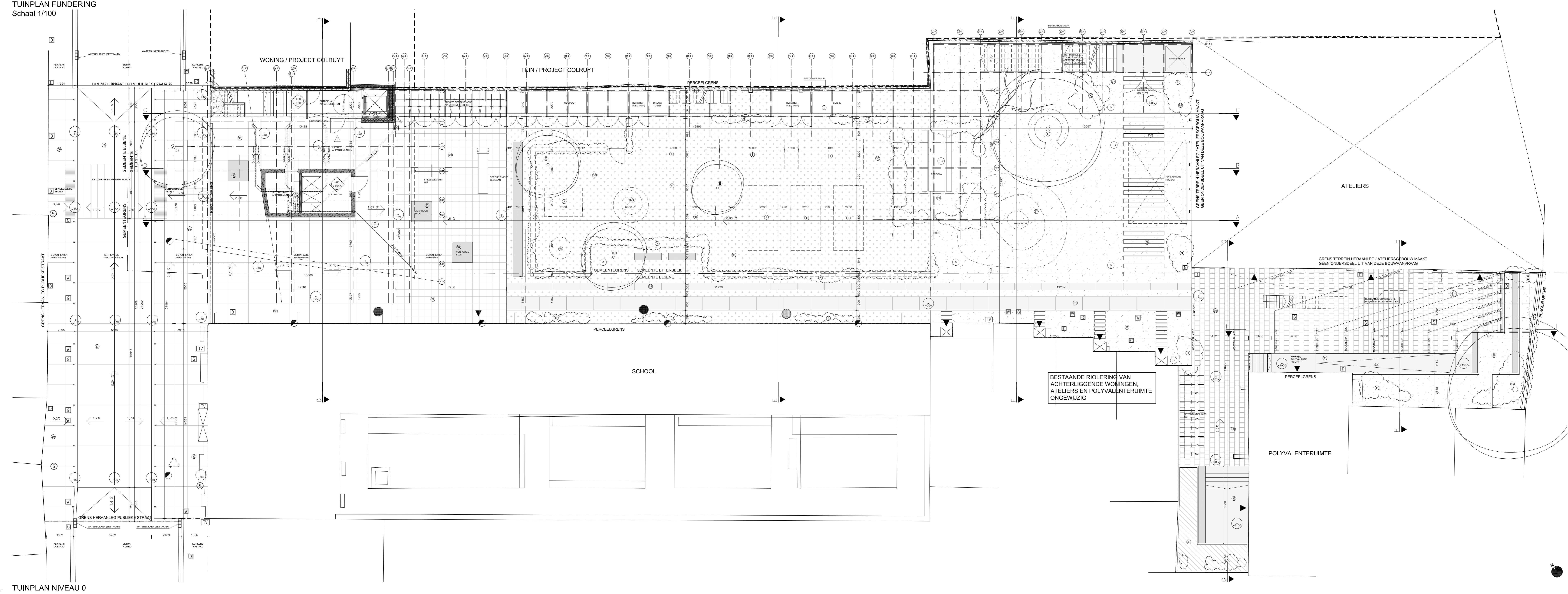

### DETAIL HAAGVERSTEVIJING

Schaal 1/100

**2DVW.EU**

RK DE WOODHUT & JOHAN DE WACHTER  
f.architect

Antwerp 22, 2000 Antwerpen • BTW BE0333.221.854 • TEL 03 345 45 02  
www.2dvw.eu | info@2dvw.eu

BOUWHEER: GEMEENTE ELSENE  
College van Burgemeester en schepenen  
Elsenesteenweg 168  
1050 Brussel

DOSSIERNUMMER: **071**

PROJECT: **DE MUSSENTUIN / JARDIN DES MOINEAUX**  
6 APPARTEMENTEN, EEN VERTICALE TUIN MET ONTSLUITING VAN EEN DAKTUIN EN DE HERAANLEG VAN EEN BINNENTUIN AAN DE GRAY STRAAT.

BOUWPLAATS: GRAYSTRAAT 110  
1050 ELSENE (BRUSSEL)

Kat: Elsene Afdeling: 3 - Nummer(s): A932 - B405.10 - B460D09 - A93N  
Afdeling: 3 - Nummer(s): B460D09 - B460D10 - B460D11 - B460D12

ONDERWERP: **TUINPLAN GELIJKVLOERS EN FUNDERING**

Bouwheer: Datum: f.architect  
Achtblck: Datum: 27.06.2016  
Aanvrager: Datum:

WIJZIGINGEN	DATUM	GET.
a		
b		
c		
d		
e		
f		

DATUM: 27.06.2016  
SCHAAL: 1/100  
GETEKEND:

FASE	PLANNUMMER	INDEX
BOUWAANVRAAG	2	10



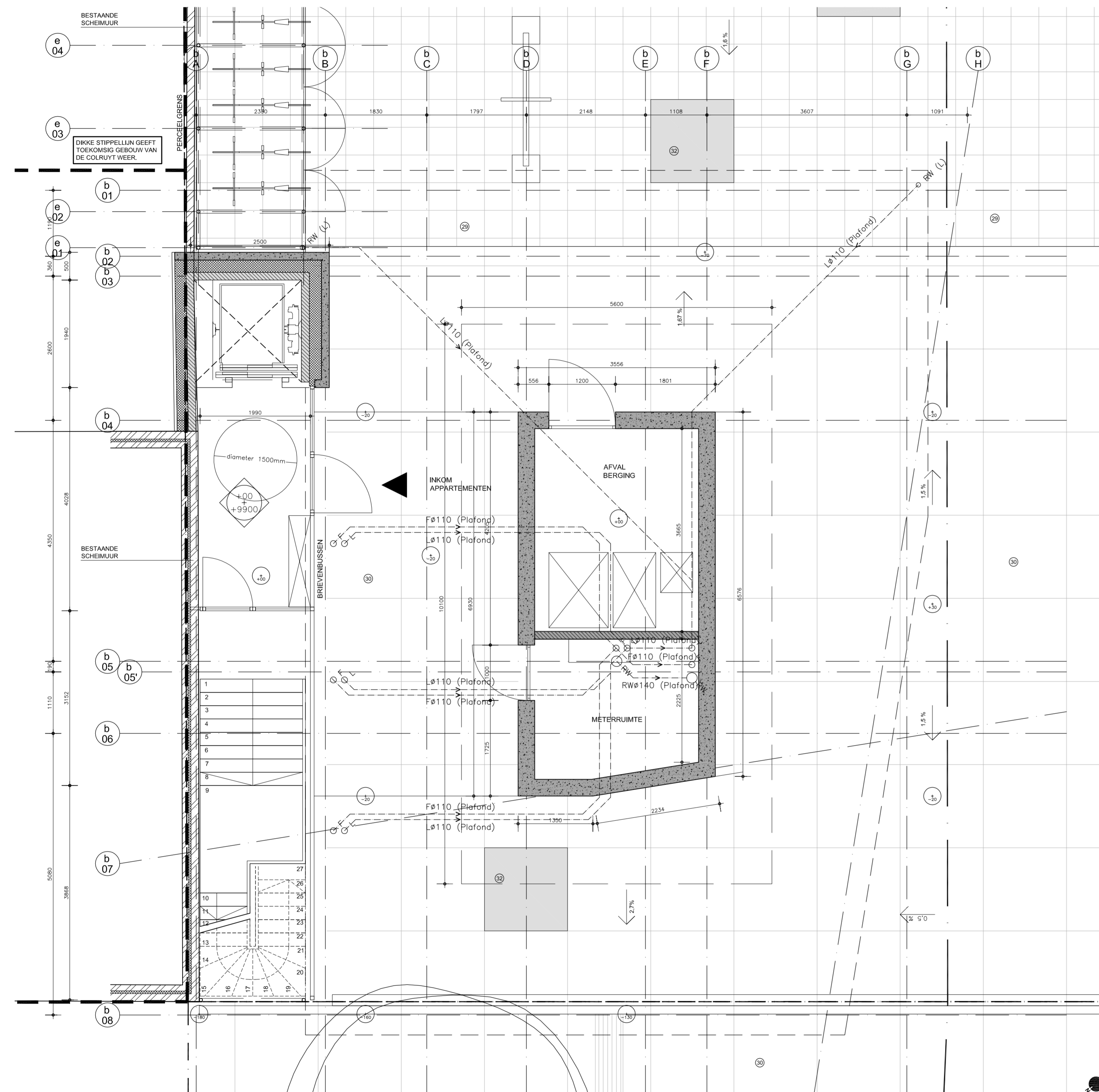

GELIJKVLOERS  
Schaal 1/50

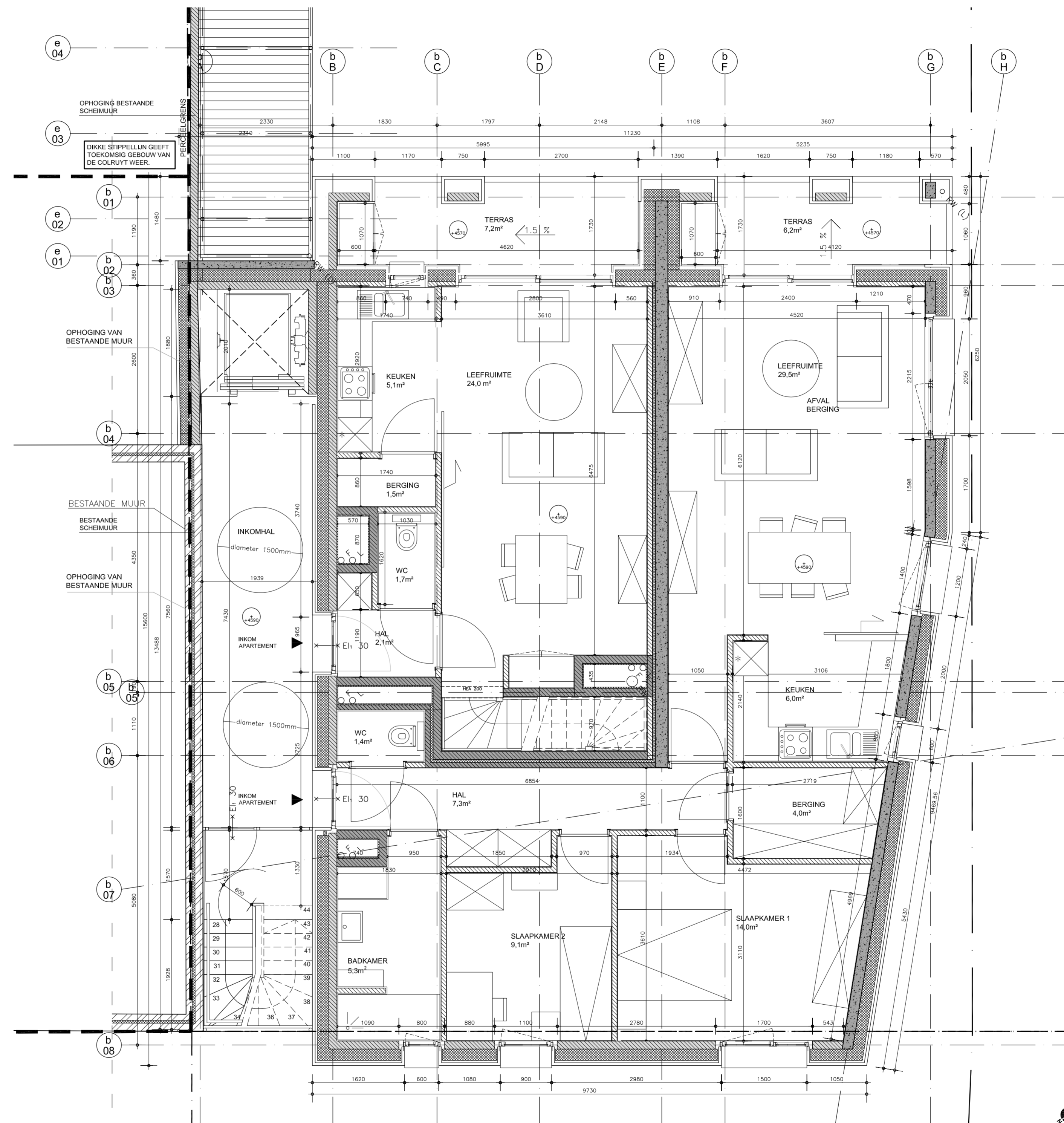

NIVEAU +1  
Schaal 1/50

VOOR FUNDERINGSPLAN ZIE PLAN 2-TUINPLAN

## LEGENDE

### MATERIELEN IN DOORSNEDEN

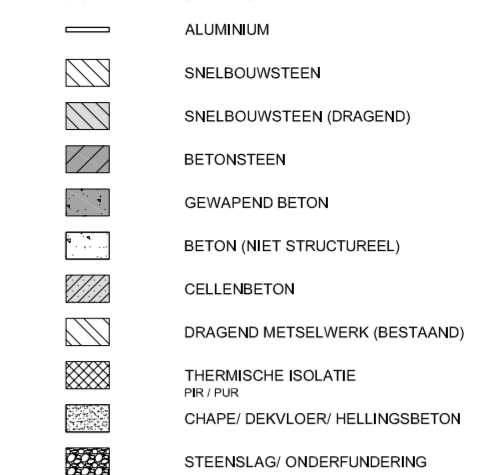

### MATERIELEN IN AANZICHT EN PLANNEN

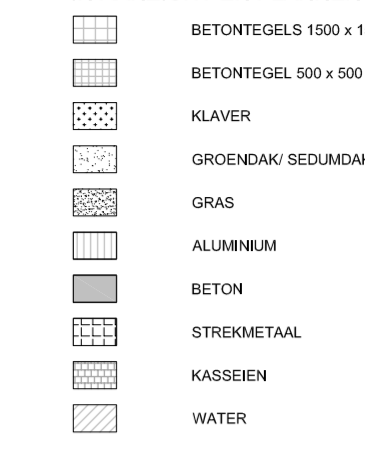

### MATERIELEN IN GEVEL EN VLOER



### RIOLERING

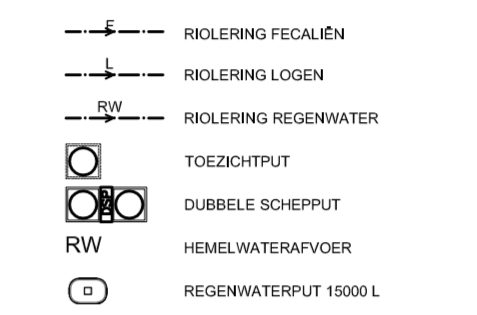

### GRENZEN

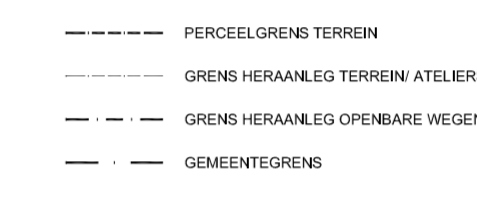

### SYMBOLEN



### SYMBOLEN TERREIN





<b>RK DE VOOGHT &amp; JOHAN DE WACHTER</b> Ir.architect Aankersluis 22, 2000 Antwerpen • BTW BE0833.321.654 • TEL 03 345 40 52 www.2dvw.eu   office@2dvw.eu	<b>DOSSIERNUMMER</b> <b>071</b>																						
<b>BOUWHEER:</b> GEMEENTE ELSENE Collège van burgemeester en schepenen Elsenesteenweg 160 1050 Brussel																							
<b>PROJECT:</b> <b>DE MUSSENTUIN / JARDIN DES MOINEAUX</b> 6 APPARTEMENTEN, EEN VERTICALE TUIN MET ONTSLUITING VAN EEN DAKTUIN EN DE HERAANLEG VAN EEN BINNENTUIN AAN DE GRAY STRAAT.																							
<b>BOUWPLAATS:</b> GRAYSTRAAT 110 1050 ELSENE (BRUSSEL) Kad: <b>Elsene</b> Afdeling: 3 - Nummer(s): A93/2 - B465L18 - B465D39 - A93N3 <b>Etterbeek</b> Afdeling: 3 - Nummer(s): B465D39 - B465H18 - B465L18 - B465E40																							
<b>ONDERWERP:</b> <b>APPARTEMENTEN PLAN GELIJKVLOERS EN NIVEAU +1</b>																							
<b>Bouwheer:</b> Datum:	<b>Architect:</b> Datum: 27.06.2016 Ir.architect	<b>Aannemer:</b> Datum: -																					
<table border="1" style="width: 100%; border-collapse: collapse;"> <thead> <tr> <th style="width: 80%;">WIJZIGINGEN</th> <th style="width: 10%;">DATUM</th> <th style="width: 10%;">GET.</th> </tr> </thead> <tbody> <tr><td>a</td><td></td><td></td></tr> <tr><td>b</td><td></td><td></td></tr> <tr><td>c</td><td></td><td></td></tr> <tr><td>d</td><td></td><td></td></tr> <tr><td>e</td><td></td><td></td></tr> <tr><td>f</td><td></td><td></td></tr> </tbody> </table>			WIJZIGINGEN	DATUM	GET.	a			b			c			d			e			f		
WIJZIGINGEN	DATUM	GET.																					
a																							
b																							
c																							
d																							
e																							
f																							
<table border="1" style="width: 100%; border-collapse: collapse;"> <thead> <tr> <th style="width: 60%;">DATUM: 27.06.2016</th> <th style="width: 20%;">FASE</th> <th style="width: 10%;">PLANNUMMER</th> <th style="width: 10%;">INDEX</th> </tr> </thead> <tbody> <tr> <td>SCHAAL: 1/50</td> <td style="text-align: center;"><b>BOUWAANVRAAG</b></td> <td style="text-align: center;"><b>4 10</b></td> <td></td> </tr> <tr> <td>GETEKEND:</td> <td></td> <td></td> <td></td> </tr> </tbody> </table>			DATUM: 27.06.2016	FASE	PLANNUMMER	INDEX	SCHAAL: 1/50	<b>BOUWAANVRAAG</b>	<b>4 10</b>		GETEKEND:												
DATUM: 27.06.2016	FASE	PLANNUMMER	INDEX																				
SCHAAL: 1/50	<b>BOUWAANVRAAG</b>	<b>4 10</b>																					
GETEKEND:																							



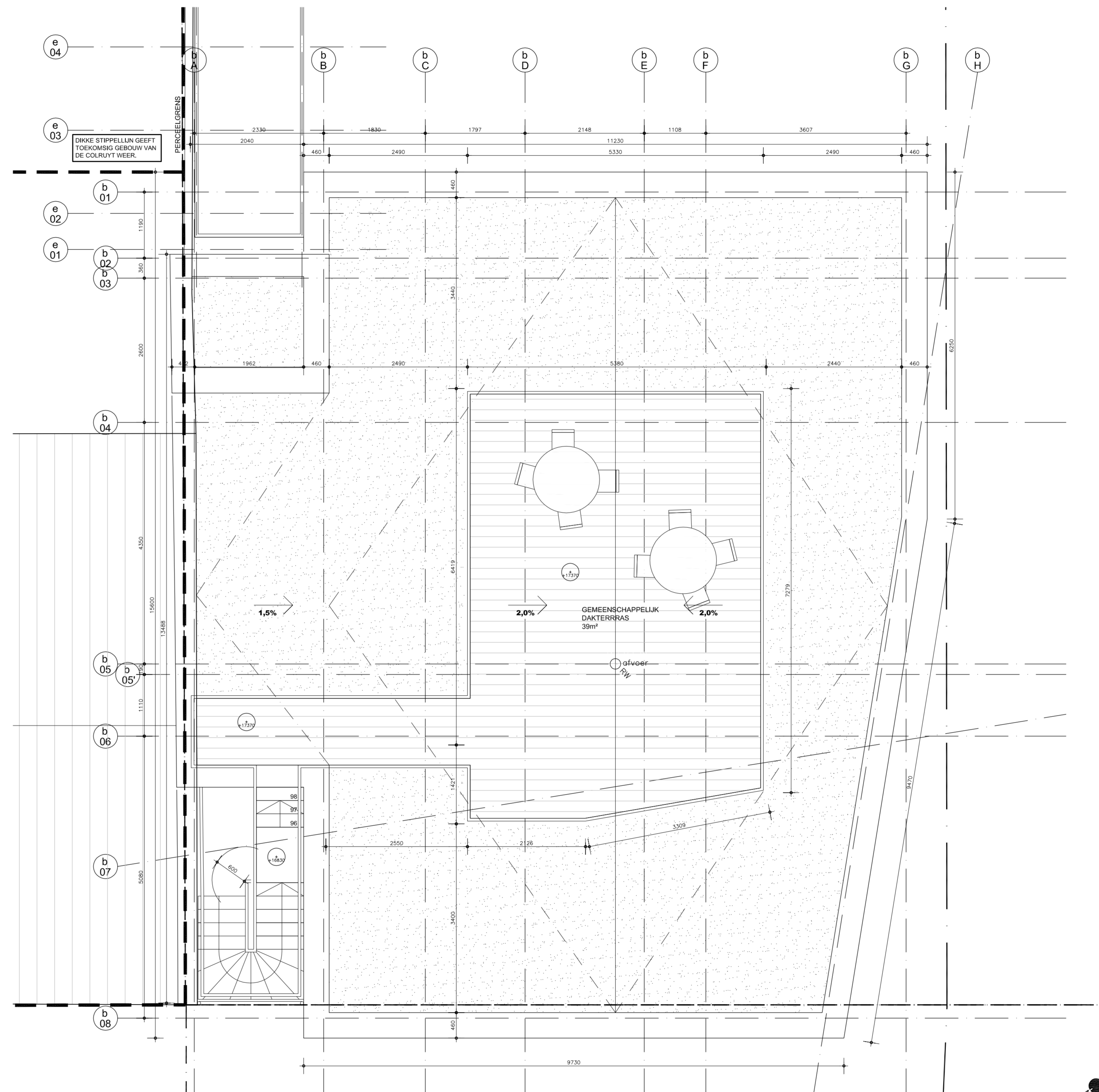
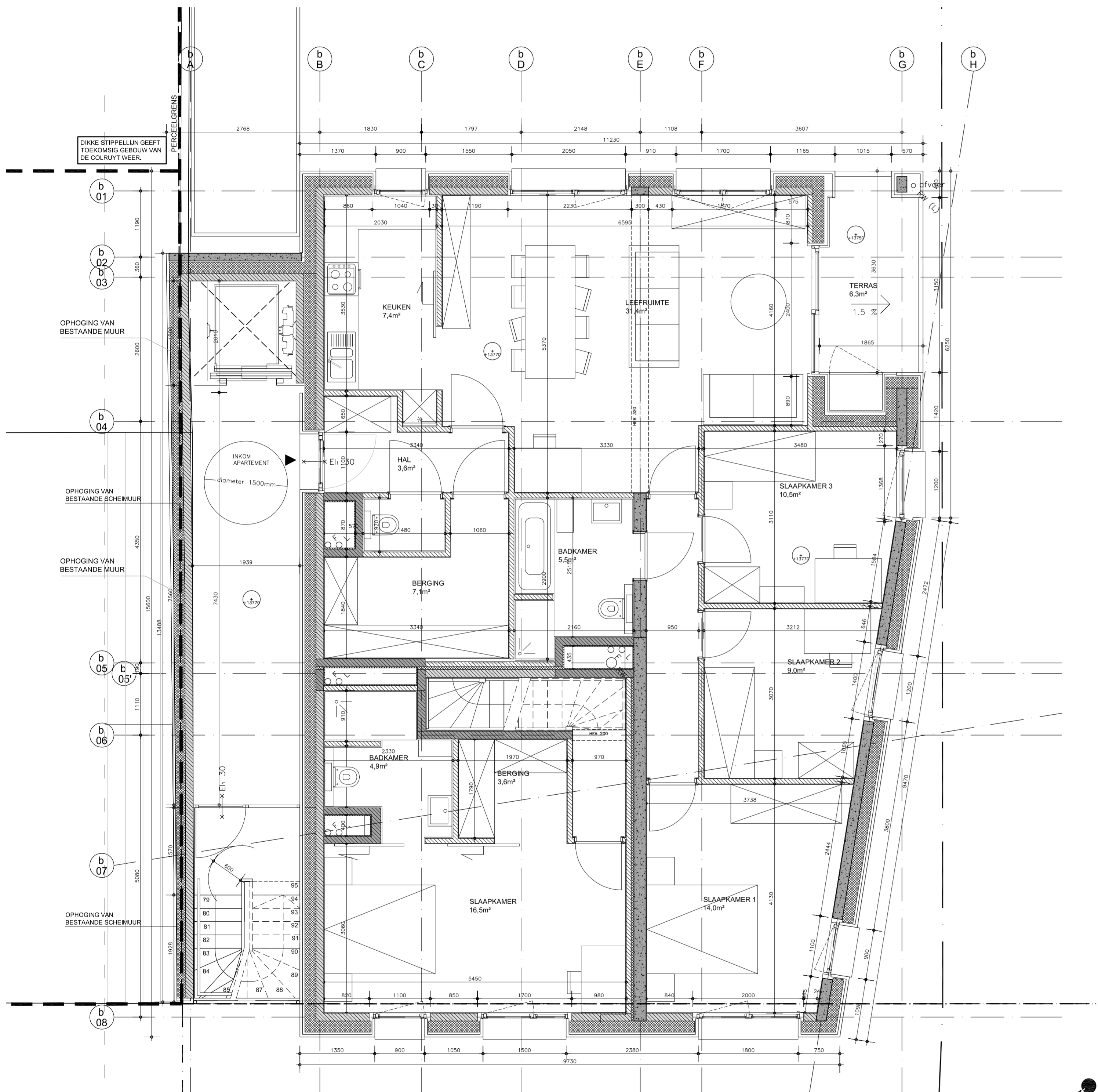

NIVEAU +4  
Schaal 1/50

DAKPLAN  
Schaal 1/50

**LEGENDE**

MATERIELEN IN DOORSNEDEN	MATERIELEN IN AANZICHT EN PLANNEN	MATERIELEN IN GEVEL EN VLOER
ALUMINIUM	BETONTEGEL 1500 x 1500	GEVEL / GEPOLEERDE METAALPLAAT
SNELBOUWSTEEN	BETONTEGEL 500 x 500	GEVEL / PEGELBETONPROEFEL
SNELBOUWSTEEN (DRAGEND)	KLAVIER	GEVEL / BETON TERPLAATSE GEDEPT
BETONSTEEN	GRAS	GEVEL / (GROND) WOI (OP DRAGEN VAN HERAANSTAAL)
GEWAPEND BETON	GRONDIAK / SEDUIMDAK	GEVEL / GEVEESTEN LICHT BRAN
BETON (MET STRUCTUREL)	ALUMINIUM	GEVEL / GEVEESTEN LICHT BRAN (MET ALUMINIUM)
DOORFEL / BETON	BETON	GEVEL / GEVEESTEN LICHT BRAN (MET ALUMINIUM)
DOORFEL / ALUMINIUM	STREKMETAAL	GEVEL / GEVEESTEN LICHT BRAN (MET ALUMINIUM)
CELLERBETON	BETON	GEVEL / GEVEESTEN LICHT BRAN (MET ALUMINIUM)
DRAGEND METAALWERK (BESTAAND)	STRUKHEESTER	GEVEL / GEVEESTEN LICHT BRAN (MET ALUMINIUM)
THEMISCHE BIOLATE	KASSEEN	GEVEL / GEVEESTEN LICHT BRAN (MET ALUMINIUM)
TWIST	WATER	GEVEL / GEVEESTEN LICHT BRAN (MET ALUMINIUM)
CHAPS / DEKVELDER / HELLINGSBETON		GEVEL / GEVEESTEN LICHT BRAN (MET ALUMINIUM)
STEENSLAG / ONDERFLINDING		GEVEL / GEVEESTEN LICHT BRAN (MET ALUMINIUM)

RIOLERING	SYMBOLEN	SYMBOLEN TERREIN
RIOLERING FOSCALEN	ENTREE	DEKSEL GAS
RIOLERING LOELEN	WEERSTAND TEGEN BRAND 30min	DEKSEL WATER
RIOLERING REGENWATER	ZELF SLUITEND	DEKSEL NIJTVORZONDINGEN
TOEGICHPUT	HELLING / AFWATERING	DEKSEL DIVERS
DUBBELE SCHEPPUT	DAKDOORVOER	VERLICHTINGSIPAAL BESTAAND
HEMELWATERAFVOER	BACIN	SIGNAALITE
REGENWATERPUT 1000L	STRUKHEESTER	VULBAK
	HAAG	RIJDOEKSEL
	VERLICHTING	WATERSLIPKLEK
	VERLICHTING met geluidsbegrenzing	FEKSEL
	VERLICHTING met geluidsbegrenzing	TV KAST
	HOOGTEPAS BESTAAND	CABINE
	HOOGTEPAS NIEUW	
	REFERENTIEPAS 200mm pas naar 50cm	



RIK DE VOOGHOT & JOHAN DE WACHTER  
i.architect  
Aankers 22, 2000 Antwerpen • BTW BE0833.321.654 • TEL 03 345 40 02  
www.2dvuw.eu | office@2dvuw.eu

**DOSSIERNUMMER**  
071

**BOUWHEER:** GEMEENTE ELSENE  
College van burgemeester en schepenen  
Elsensistemweg 168  
1050 Brussel

**PROJECT:** DE MUSSENTUIN / JARDIN DES MOINEAUX  
6 APPARTEMENTEN, EEN VERTICALE TUIN MET ONTSLUITING VAN EEN DAKTUIN EN DE HERANLEG VAN EEN BINNENTUIN AAN DE GRAY STRAAT.

**BOUWPLAATS:** GRAYSTRAAT 110  
1050 ELSENE (BRUSSEL)  
Kad: Elsene Afdeling: 3 - Nummer(s): A93/2 - B465L18 - B465D39 - A93N3  
Etterbeek Afdeling: 3 - Nummer(s): B465D39 - B465H18 - B465L18 - B465E40

**ONDERWERP:** APPARTEMENTEN PLAN NIVEAU +4 EN DAKPLAN

Bouwheer: Datum:	Architect: Datum: 27.06.2016	Aannemer: Datum:
	i.architect	-

WIJZIGINGEN	DATUM	GET.
a	-	-
b	-	-
c	-	-
d	-	-
e	-	-
f	-	-

DATUM:	FASE	PLANNUMMER	INDEX
27.06.2016 SCHAAL: 1/50 GETEKEND:	BOUWAANVRAAG	6 10	

NOORD-WEST GEVEL  
Schaal 1/50

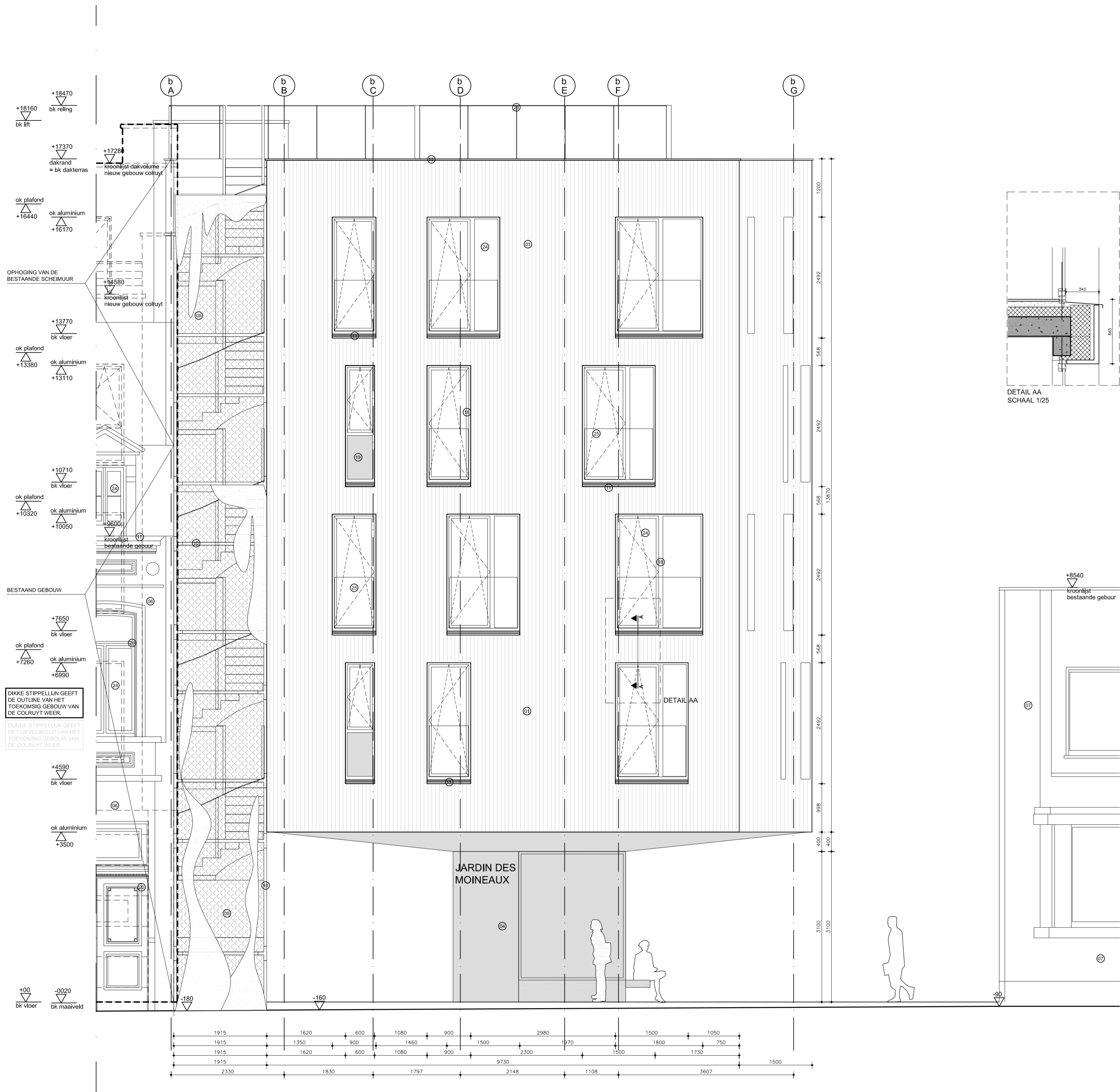

ZUID-OOST GEVEL  
Schaal 1/50

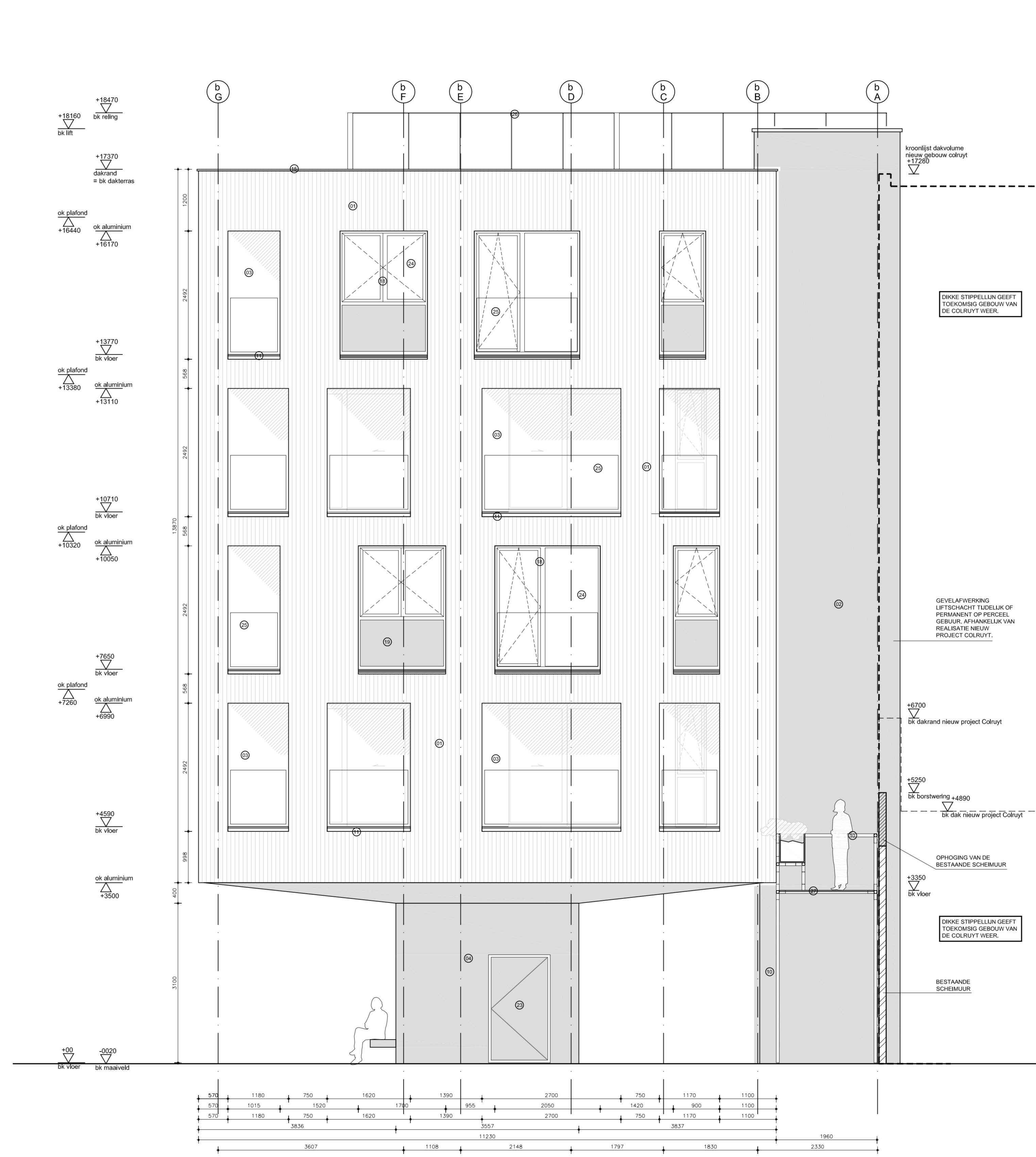

**LEGENDE**

MATERIELEN IN DOORSNEDEN	MATERIELEN IN AANZICHT EN PLANNEN	MATERIELEN IN GEVEL EN VLOER
ALUMINIUM	BETONTEGELS 1500 x 1500	GEVEL: GEKORRELEERD METAALPLAAT
SNEELBOUWSTEEN	BETONTEGELS 500 x 500	GEVEL: INVALMETALOPWAARD
SNEELBOUWSTEEN (DRAGEND)	KLAVIER	GEVEL: APPLANK
BETONSTEEN	GRENDENAK: SEDUMDAK	GEVEL: GEVELSTEEN (WAAKTE GESTORT)
GEWAFEND BETON	GRAS	GEVEL: GEVELSTEEN (OP DRAGEND VERBODENWAL)
BETON (NIET STRUCTUREEL)	ALUMINIUM	GEVEL: GEVELSTEEN (WAAKTE)
DOEPEL: BETON	BETON	GEVEL: GEVELSTEEN (CORDELLAAT)
CELLENBETON	DAKRAANDE: BETON	GEVEL: GEVELSTEEN (WAAKTE)
DRAGEND METSELWERK (BESTAAND)	DIAMAND DOOT / FOOT	GEVEL: GEVELSTEEN (WAAKTE)
THERMISCHE ISOLATIE	STROMETOTAAL	GEVEL: GEVELSTEEN (WAAKTE)
CHAPPEL: CONCRETE / VELLINGSBETON	KASSEIEN	GEVEL: GEVELSTEEN (WAAKTE)
STEENSLAG: ONDERPUNDRING	WATER	GEVEL: GEVELSTEEN (WAAKTE)

**RIOLERING**

RIOLERING: FEGALEN	RIOLERING: LOGEN	RIOLERING: REGENWATER	TOEZICHTPUT	DOUBBELE SCHERPUT	RW: HEMELWATERAFVOER	REGENWATERPUT 1500xL
--------------------	------------------	-----------------------	-------------	-------------------	----------------------	----------------------

**GRENZEN**

PERCEEL GRENS TERREIN	GRENS HERAANLEG TERREIN ATeliers	GRENS HERAANLEG OPENBAARE WEGENS	GEMEENTEGRENS
-----------------------	----------------------------------	----------------------------------	---------------

**SYMBOLEN**

ENTREE	WEERSTAND TEGEN BRAND	ZELF SLUITEND	HELLING / AFWATERING	DAKDOORVOER	BOMEN	STRAJK-HEESTER	HEESTER	VERLICHTING: TOEGANG	VERLICHTING: WEGEN	VERLICHTING: HOOGTEPAS NIEUW	HOOGTEPAS BESTAAND	HOOGTEPAS NIEUW	REFERENTIEPAG: ONDERDEEL VAN HET DOEL
--------	-----------------------	---------------	----------------------	-------------	-------	----------------	---------	----------------------	--------------------	------------------------------	--------------------	-----------------	---------------------------------------

**SYMBOLEN TERREIN**

DEKSEL GAS	DEKSEL WATER	DEKSEL NUTSVOORZIENINGEN	DEKSEL OVERS	VERLICHTINGSPAAL BESTAAND	BRONNEN	VOELBAK	ROODDEKSEL	WATERLOOIJER	PERBUS	TV KAST	CABINE
------------	--------------	--------------------------	--------------	---------------------------	---------	---------	------------	--------------	--------	---------	--------

**2D VW EU**

<b>RIK DE VOOGHT &amp; JOHAN DE WACHTER</b> ir.architect Aankomst 22, 2000 Antwerpen • BTW BE0833.321.654 • TEL 03 345.40.52 www.2dvw.eu   office@2dvw.eu	<b>DOSSIERNUMMER</b> <b>071</b>		
<b>BOUWHEER:</b> GEMEENTE ELSENE College van burgemeester en schepenen Elsenesteenweg 168 1050 Brussel			
<b>PROJECT:</b> DE MUSSENTUIN / JARDIN DES MOINEAUX 6 APPARTEMENTEN, EEN VERTICALE TUIN MET ONTSLUITING VAN EEN DAKTUIEN EN DE HERAANLEG VAN EEN BINNENTUIN AAN DE GRAY STRAAT.			
<b>BOUWPLAATS:</b> GRAYSTRAAT 110 1050 ELSENE (BRUSSEL) Kad: Elsene Afdeling: 3 - Nummer(s): A93/2 - B465L18 - B465D39 - A93N3 Etterbeek Afdeling: 3 - Nummer(s): B465D39 - B465H18 - B465L18 - B465B40			
<b>ONDERWERP:</b> APPARTEMENTEN AANZICHT NOORDWEST GEVEL EN ZUIDOOSTGEVEL			
Bouwheer: Datum:	Architect: Datum: 27.06.2016	Aannemer: Datum:	
ir.architect			
<b>WIZIGINGEN</b>		<b>DATUM</b>	<b>GET.</b>
a			
b			
c			
d			
e			
DATUM: 27.06.2016 SCHAAL: 1/50 GETEKEND:		FASE <b>BOUWAANVRAAG</b>	PLANNUMMER <b>7 10</b>





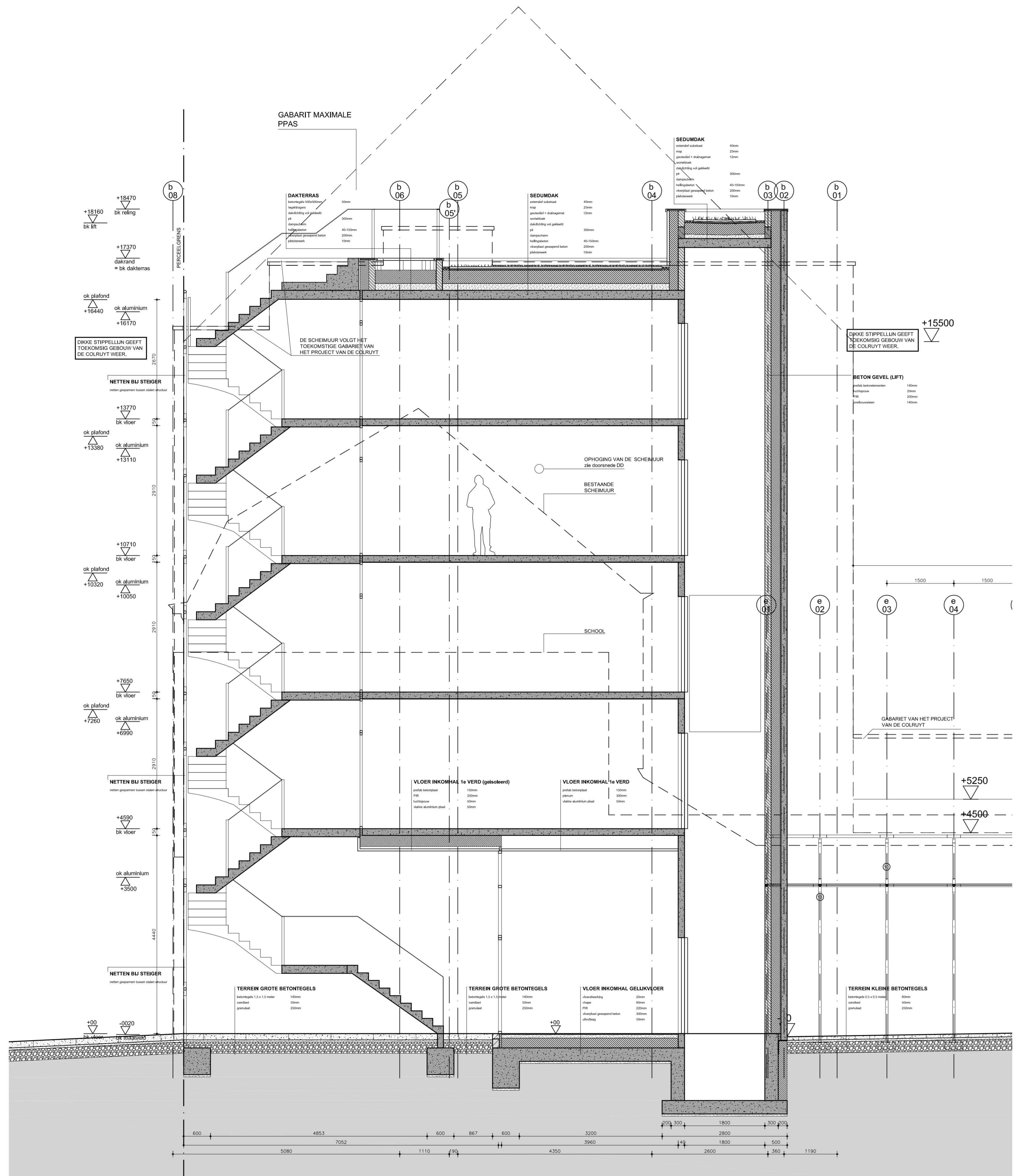

DOORSNEDE CC  
Schaal 1/50

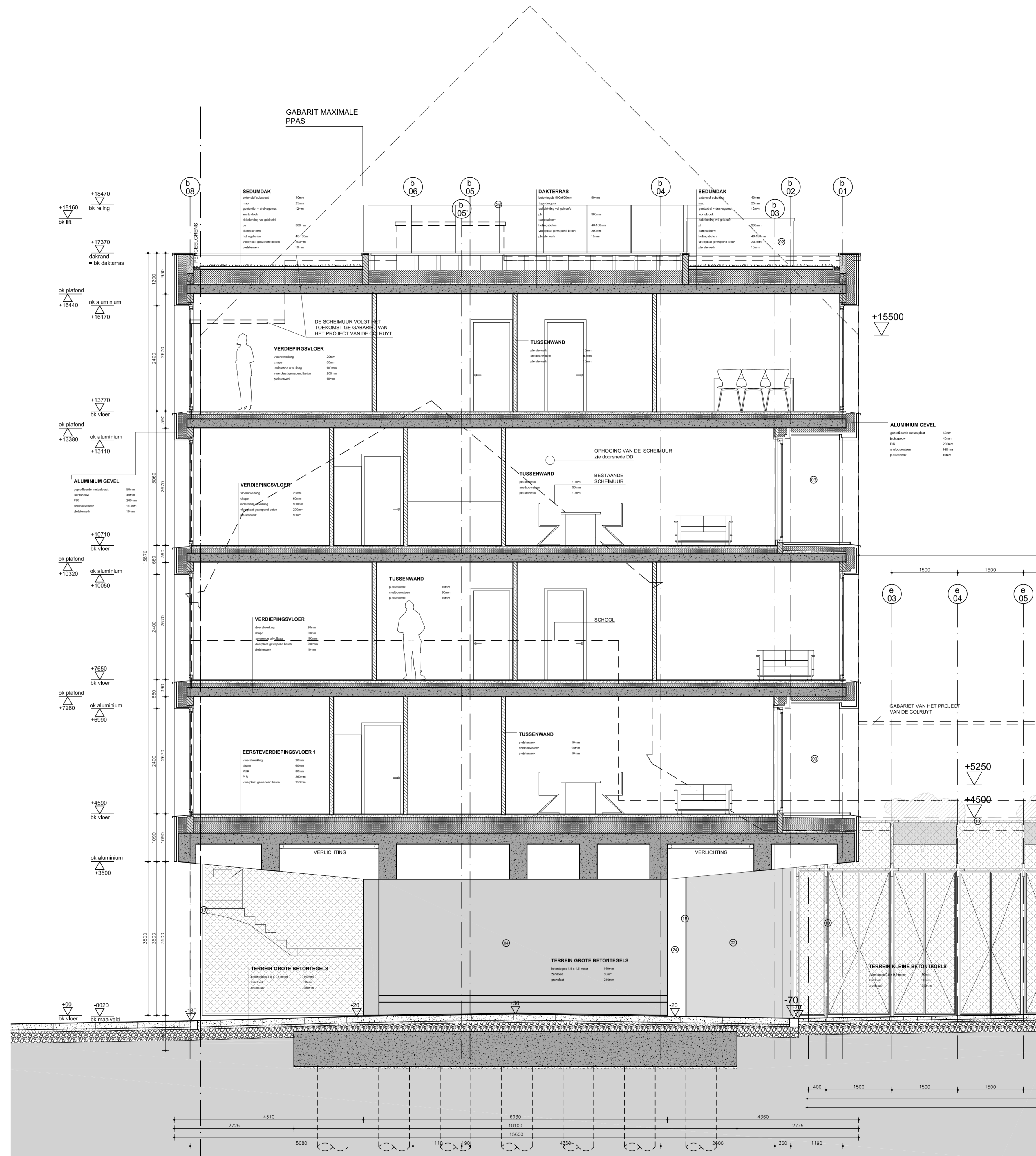

DOORSNEDE AA  
Schaal 1/50

## LEGENDE

### MATERIELEN IN DOORSNEDEN



### MATERIELEN IN AANZICHT EN PLANNEN

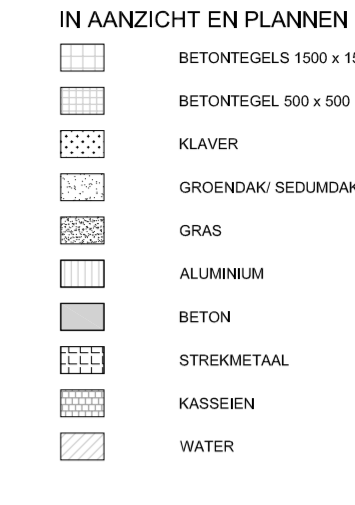

### MATERIELEN IN GEVEL EN VLOER



### RIOLERING

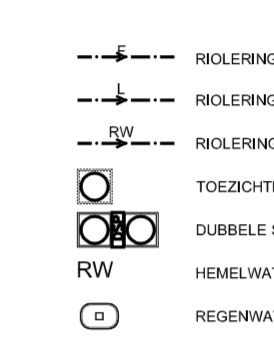

### GRENZEN

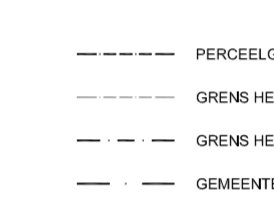

### SYMBOLEN



### SYMBOLEN TERRAIN



**2DVW.EU**

<b>RK DE VOOGHT &amp; JOHAN DE WACHTER</b> i.architect	<b>DOSSIERNUMMER</b> <b>071</b>																					
Avenue 22, 2000 Antwerpen • BTW BE0833.321.654 • TEL 03 345 40 42 www.2dvw.eu   office@2dvw.eu																						
<b>BOUWHEER:</b> GEMEENTE ELSENE College van burgemeester en schepenen Elsensdierweg 168 1050 Brussel																						
<b>PROJECT:</b> <b>DE MUSSENTUIN / JARDIN DES MOINEAUX</b> 6 APPARTEMENTEN, EEN VERTICALE TUIN MET ONTSLIJTING VAN EEN DAKTUIN EN DE HERAANLEG VAN EEN BINNENTUIN AAN DE GRAY STRAAT.																						
<b>BOUWPLAATS:</b> GRAYSTRAAT 110 1050 ELSENE (BRUSSEL)  Kad: <b>Elsene</b> Afdeling 3 - Nummer(s): A53/2 - B465L18 - B465D39 - A53N3 <b>Eterbeek</b> Afdeling 3 - Nummer(s): B465D39 - B465H18 - B465L18 - B465E40																						
<b>ONDERWERP:</b> <b>APPARTEMENTEN DOORSNEDE AA + DOORSNEDE CC</b>																						
<b>Bouwheer:</b> Datum:	<b>Architect:</b> Datum: 27.06.2016  i.architect																					
<b>Aannemer:</b> Datum: -																						
<table border="1" style="width: 100%; border-collapse: collapse;"> <thead> <tr> <th>WUZIGINGEN</th> <th>DATUM</th> <th>GET.</th> </tr> </thead> <tbody> <tr> <td>a</td> <td>-</td> <td>-</td> </tr> <tr> <td>b</td> <td>-</td> <td>-</td> </tr> <tr> <td>c</td> <td>-</td> <td>-</td> </tr> <tr> <td>d</td> <td>-</td> <td>-</td> </tr> <tr> <td>e</td> <td>-</td> <td>-</td> </tr> <tr> <td>f</td> <td>-</td> <td>-</td> </tr> </tbody> </table>		WUZIGINGEN	DATUM	GET.	a	-	-	b	-	-	c	-	-	d	-	-	e	-	-	f	-	-
WUZIGINGEN	DATUM	GET.																				
a	-	-																				
b	-	-																				
c	-	-																				
d	-	-																				
e	-	-																				
f	-	-																				
<table border="1" style="width: 100%; border-collapse: collapse;"> <thead> <tr> <th colspan="2">FASE</th> <th>PLANNUMMER</th> <th>INDEX</th> </tr> </thead> <tbody> <tr> <td colspan="2" style="text-align: center;"><b>BOUWAANVRAAG</b></td> <td style="text-align: center;"><b>9</b></td> <td style="text-align: center;"><b>10</b></td> </tr> </tbody> </table>		FASE		PLANNUMMER	INDEX	<b>BOUWAANVRAAG</b>		<b>9</b>	<b>10</b>													
FASE		PLANNUMMER	INDEX																			
<b>BOUWAANVRAAG</b>		<b>9</b>	<b>10</b>																			
<b>DATUM:</b> 27.06.2016 <b>SCHAAL:</b> 1/50 <b>GETEKEND:</b>																						

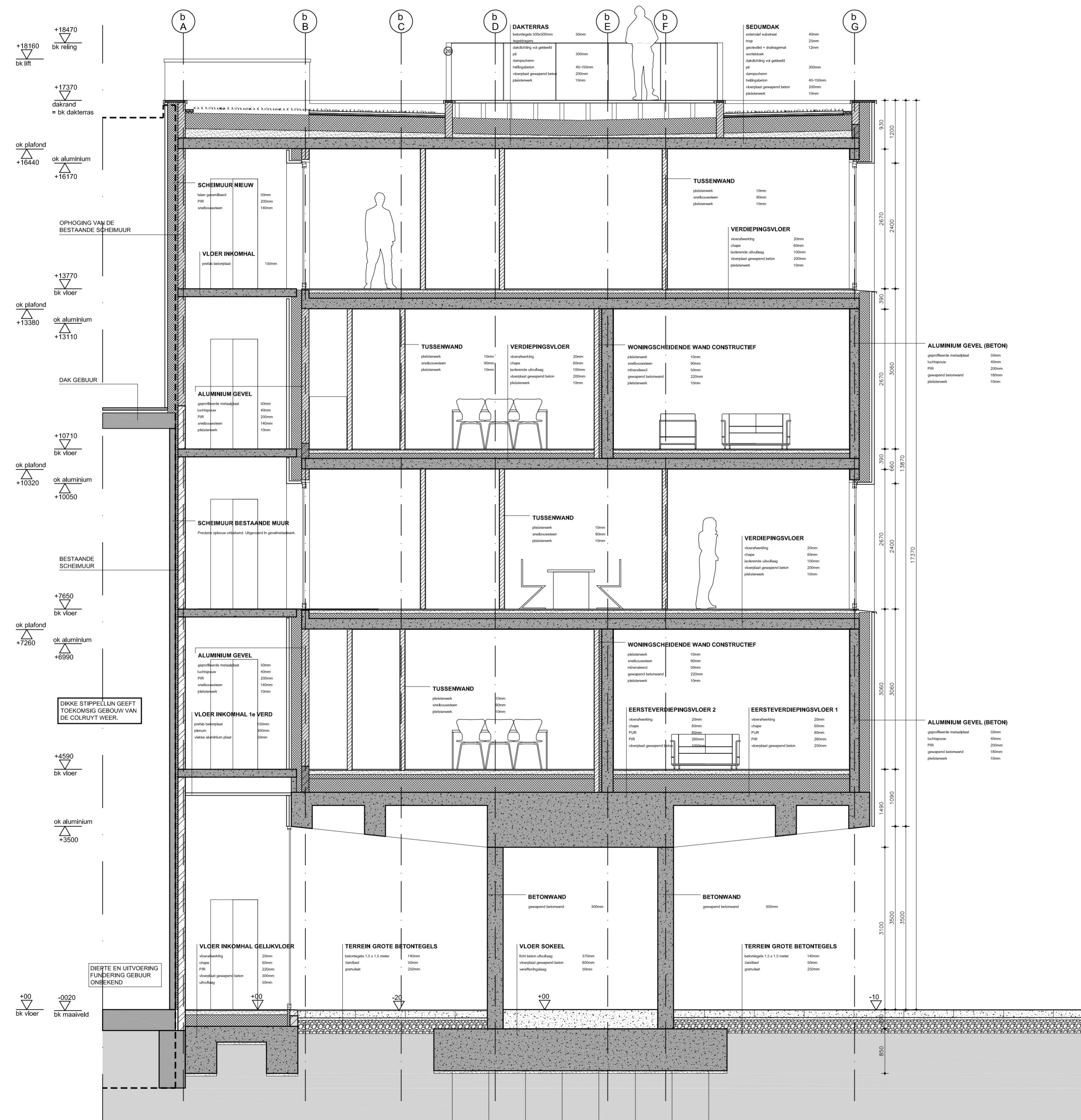

DOORSNEDE DD  
Schaal 1/50

# LEGENDE

- |   |   |  |
|---|---|--|
| <b>MATERIALEN IN DOORSNEDEN</b>   | <b>MATERIALEN IN AANZICHT EN PLANNEN</b>  | <b>MATERIALEN IN GEVEL EN VLOER</b>  |
| <ul style="list-style-type: none"> <li>ALUMINIUM</li> <li>SNEELBOUTSTEEN</li> <li>SNEELBOUTSTEEN (DRAGEND)</li> <li>GEWAPEND BETON</li> <li>BETON (NIET STRUCTUREEL)</li> <li>CELLENBETON</li> <li>DRAGEND METSELWERK (BESTAAND)</li> <li>THERMISCHE ISOLATIE</li> <li>CHAPS/GEKALDEER HELLINGSBETON</li> <li>STEEENSLAG/ ONDERFUNDERING</li> </ul> | <ul style="list-style-type: none"> <li>BETONTEGELS 1500 x 1500</li> <li>BETONTEGEL 500 x 500</li> <li>KLAVER</li> <li>GREENDAK/ SEDUMDAK</li> <li>GRAS</li> <li>ALUMINIUM</li> <li>BETON</li> <li>STREKMETAAL</li> <li>KASSEIEN</li> <li>WATER</li> </ul> | <ul style="list-style-type: none"> <li>GEVEL / GEPROFIEERDE METAALPLAAT</li> <li>GEVEL / PREFAB BETONWERK</li> <li>GEVEL / SIPRATING</li> <li>GEVEL / FACTOR TON PLAKKER GESTORT</li> <li>GEVEL / GROENE WIND OP DRAGER (WINDMETAL)</li> <li>GEVEL / ALU-ETIK</li> <li>GEVEL / GEVELSTEENLICHT BRUK</li> <li>GEVEL / GEVELSTEEN ONDELMUR</li> <li>GEVEL / FOTODIAGRAMSCH PANELEN</li> <li>STRUCTUUR / STAALPROFIEL</li> <li>CORPEL / ALUMINIUM MET GEKORDEERD</li> <li>CORPEL / AARDH</li> <li>CORPEL / BETON</li> <li>SERIELEMENT / BETON</li> <li>DAKRAMENPROFIEL / ALUMINIUM</li> <li>DAKRAMEN / BETON</li> <li>DAKRAMEN GOOT / HOUT</li> <li>RAAM- EN DEURPROFIEL / ALUMINIUM MET GEKORDEERD</li> <li>SCHIF PANEEL / ALUMINIUM MET GEKORDEERD</li> <li>RAAM- EN DEURPROFIEL / HOUT HOUT</li> <li>RAAM- EN DEURPROFIEL / HOUT BRUK</li> <li>RAAM- EN DEURPROFIEL / STAAL WATUURKLEUR</li> <li>GLAS / FOLIE</li> <li>GLAZEN BALUSTRADE</li> <li>STAALEN BALUSTRADE / LICHTORIS GEMOFFELD</li> <li>STAALEN ROOSTERVLOER</li> <li>BETON TEGELS 500x500 / OP TEGELDRAGER</li> <li>BETON TEGELS 500x500 / OP VOLLEGROND</li> <li>BETON TEGELS 1500x1500 / OP VOLLEGROND</li> <li>BETONPLATEN / STROMEN</li> <li>BETON TEGELS 1500x1500 / HOUTBOEDE BLOKEN</li> <li>TER PLAATSE GESTORTE BETON</li> <li>GREENDAKSLEIDEND</li> <li>GEPROFIEERDE POLYCARBONAAT / TRANSPARENT</li> <li>GRAS</li> <li>GRAS/ KLAVERBLAD</li> <li>GRASBETONTEGELS</li> <li>KASSEIEN</li> <li>WATERPARTIJ</li> </ul> |

- |  |   |  |
|--|---|--|
| <b>RIOLERING</b>   | <b>SYMBOLEN</b>   | <b>SYMBOLEN TERREIN</b>  |
| <ul style="list-style-type: none"> <li>RIOLERING FICALIEN</li> <li>RIOLERING LOGEN</li> <li>RIOLERING REGENWATER</li> <li>TOEZICHTPUT</li> <li>DUBBELE SCHEPPUT</li> <li>RW HEMELWATERAFVOER</li> <li>REGENWATERPUT 15000 L</li> </ul> | <ul style="list-style-type: none"> <li>ENTREE</li> <li>WEERSTAND TEGEN BRAND 30min</li> <li>ZELF SLUITEND</li> <li>HELLING / AFWATERING</li> <li>DAKDOORVOER</li> <li>BOMEN NIEUW</li> <li>STRIJKHEESTER NIEUW</li> <li>HAAG</li> <li>VERLICHTING</li> <li>VERLICHTING VERBODEN</li> <li>VERLICHTING</li> <li>HOOGTEPAS BESTAAND</li> <li>HOOGTEPAS NIEUW</li> <li>REFERENTIEPAS</li> </ul> | <ul style="list-style-type: none"> <li>DEKSEL GAS</li> <li>DEKSEL WATER</li> <li>DEKSEL NUTSVOORZIENINGEN</li> <li>DEKSEL DIVERS</li> <li>VERLICHTINGSPAAL BESTAAND</li> <li>SIGNALISATIE</li> <li>VULBAK</li> <li>RIJOLDEKSEL</li> <li>WATERSLUIKER</li> <li>PERLBOUW</li> <li>TV KAST</li> <li>CABINE</li> </ul> |
| <b>GRENZEN</b>   |   |  |
| <ul style="list-style-type: none"> <li>PERCEELGRENZ TERREIN</li> <li>GRENZS HERAANLEG TERREIN ATELERS</li> <li>GRENZS HERAANLEG OPENBARE WEGENS</li> <li>GEMEENTEGRENZ</li> </ul>  |   |  |



**RIK DE VOOGHT & JOHAN DE WACHTER**  
i.architect  
Ankerul 22, 2000 Antwerpen • BTW BE0833.321.654 • TEL 03 345 40 52  
www.2dvw.eu | office@2dvw.eu

**DOSSIERNUMMER**  
**071**

**BOUWHEER:** GEMEENTE ELSENE  
College van burgemeester en schepenen  
Elsensesteenweg 168  
1050 Brussel

**PROJECT:** **DE MUSSENTUIN / JARDIN DES MOINEAUX**  
6 APPARTEMENTEN, EEN VERTICALE TUIN MET ONTSLUITING VAN EEN DAKTUIN EN DE HERAANLEG VAN EEN BINNENTUIN AAN DE GRAY STRAAT.

**BOUWPLAATS:** GRAYSTRAAT 110  
1050 ELSENE (BRUSSEL)

Kad: **Elsene** Afdeling: 3 - Nummer(s): A93/2 - B465L18 - B465D39 - A93N3  
**Etterbeek** Afdeling: 3 - Nummer(s): B465D39 - B465H18 - B465L18 - B465B40

**ONDERWERP:** **APPARTEMENTEN DOORSNEDE DD**

Bouwheer: Datum:	Architect: Datum: 27.06.2016	Aannemer: Datum: -
	i.architect	

WUZIGINGEN	DATUM	GET.
a		
b		
c		
d		
e		
f		

	FASE	PLANNUMMER	INDEX
DATUM: 27.06.2016 SCHAAL: 1/50 GETEKEND:	<b>BOUWAANVRAAG</b>	<b>10</b>	<b>10</b>