

SITUATION EXISTANTE

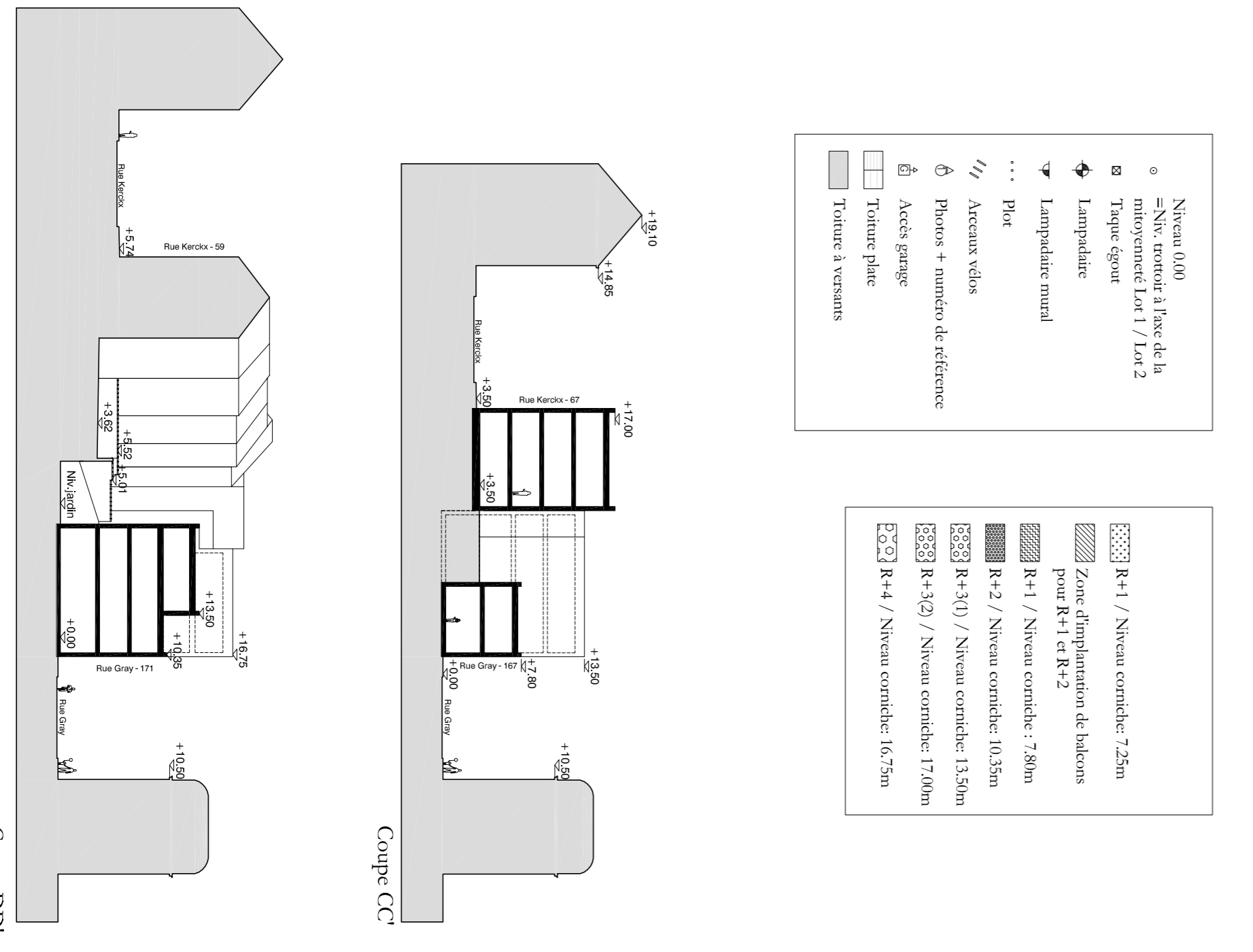

PROJET DE LOTISSEMENT

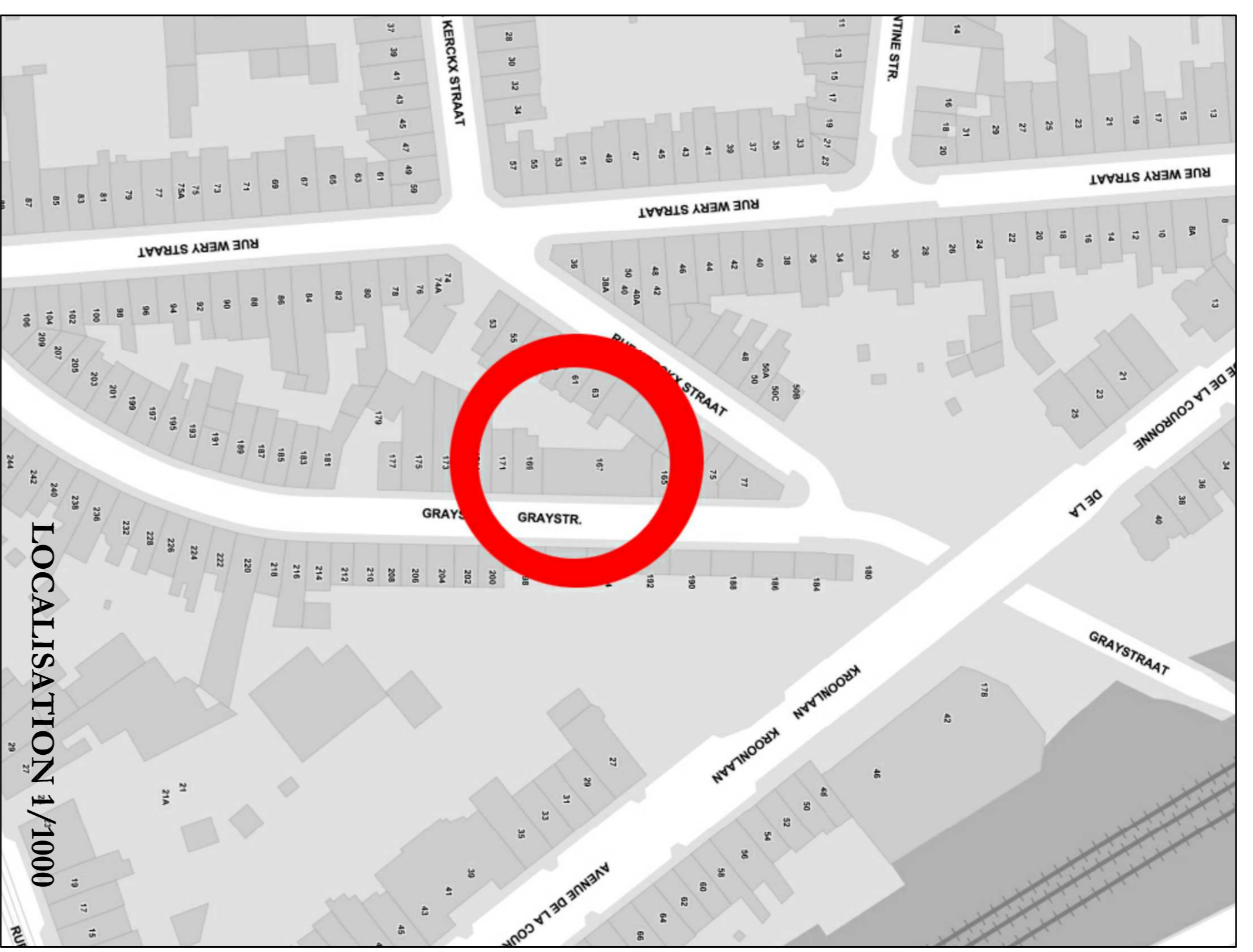

LOCALISATION 1/1000

COMMUNE D'IXELLES - GEMEENTE ELSENE
 Chaussée d'Ixelles, 188 - 1050 Bruxelles - Tél. 02/ 51.6.11.11 ext 6340 - Burensteerweg, 188 - 1050 Brussel - Tel. 02/ 51.6.11.11 toerlei 6340

CIOYENNETE
 1^{ère} DIRECTION
 SERVICE RENOVATION URBAINE

BURGERZAKEN
 1^{ste} DIRECTIE
 DIENST STADSYHERNIJUNG

Congrès : _____

Benoit : _____

PERMIS DE LOTIR - VERKAVELINGS VERGUNNING
CONTRAT DE QUARTIER DURABLE "MAELBEEK"
DURZAAM WJKCONTRACT "MAALBEEK"

PROJET - PROJECT
 CONSTRUCTION NEUVE D'UNE CRECHE POUR MINIMUM 32 ENFANTS ET D'ESPACE ATELER CASCO ET DE LOGEMENTS CONVENTIONNES DANS LE CADRE DU CONTRAT DE QUARTIER DURABLE MAELBEEK
 67 Rue Kerckx et 167, 169, 171-173 Rue Gray 1050 Bruxelles
 PLAN DE LOCALISATION - PLAN DE SITUATION EXISTANTE - PROJET DE LOTISSEMENT
 LIGINGSPLAN - BESTAANDE SITUATIEPLAN - VERKAVELINGSONWERP

Par le collège / Vanwege het College: _____

Editeur de la Revue d'Urbanisme
 Stadsplan van Stadsvernieuwing

La Secrétaire communal / De Gemeentesecretaris
P. van der LUN

Editeur de la Revue d'Urbanisme
 Stadsplan van Stadsvernieuwing
C. DSIR

Dressé par
 Service de la Renovation Urbaine
 Architecte
 Membre de l'Ordre des Architectes de la province de Brabant

Vu par la Direction du Service de la Renovation Urbaine
 Nomenclature d'ad. de Dienst Stadsvernieuwing directie
J.PAUL

Ind. _____

Dans/Datum _____

Modificator/vrijgigen _____

Dat./Datum : 19/09/2016

Echelle/Schaal : 1/ 500 ème

N° Pl. : **001/001**