

NIVEAU +0

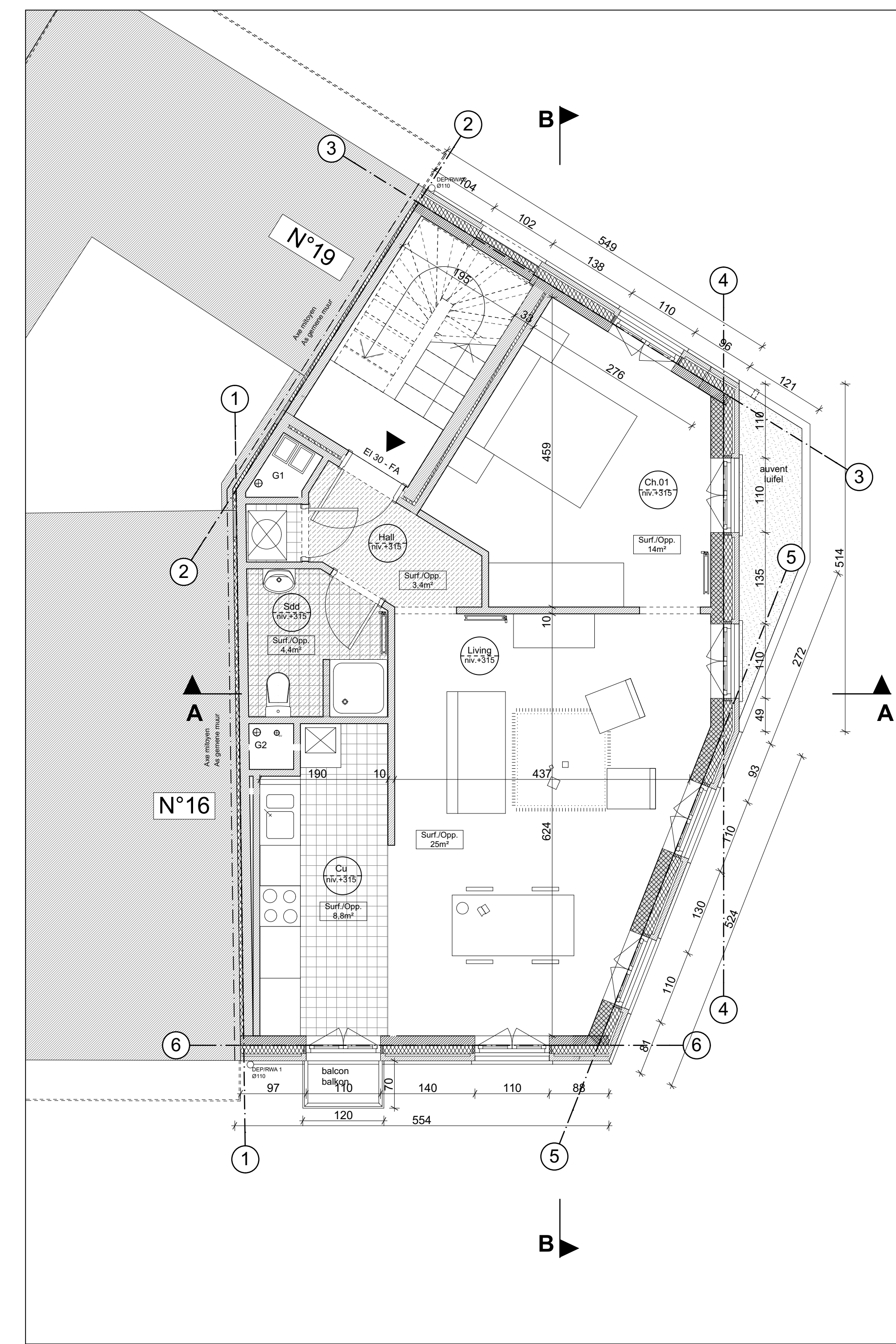

NIVEAU +1

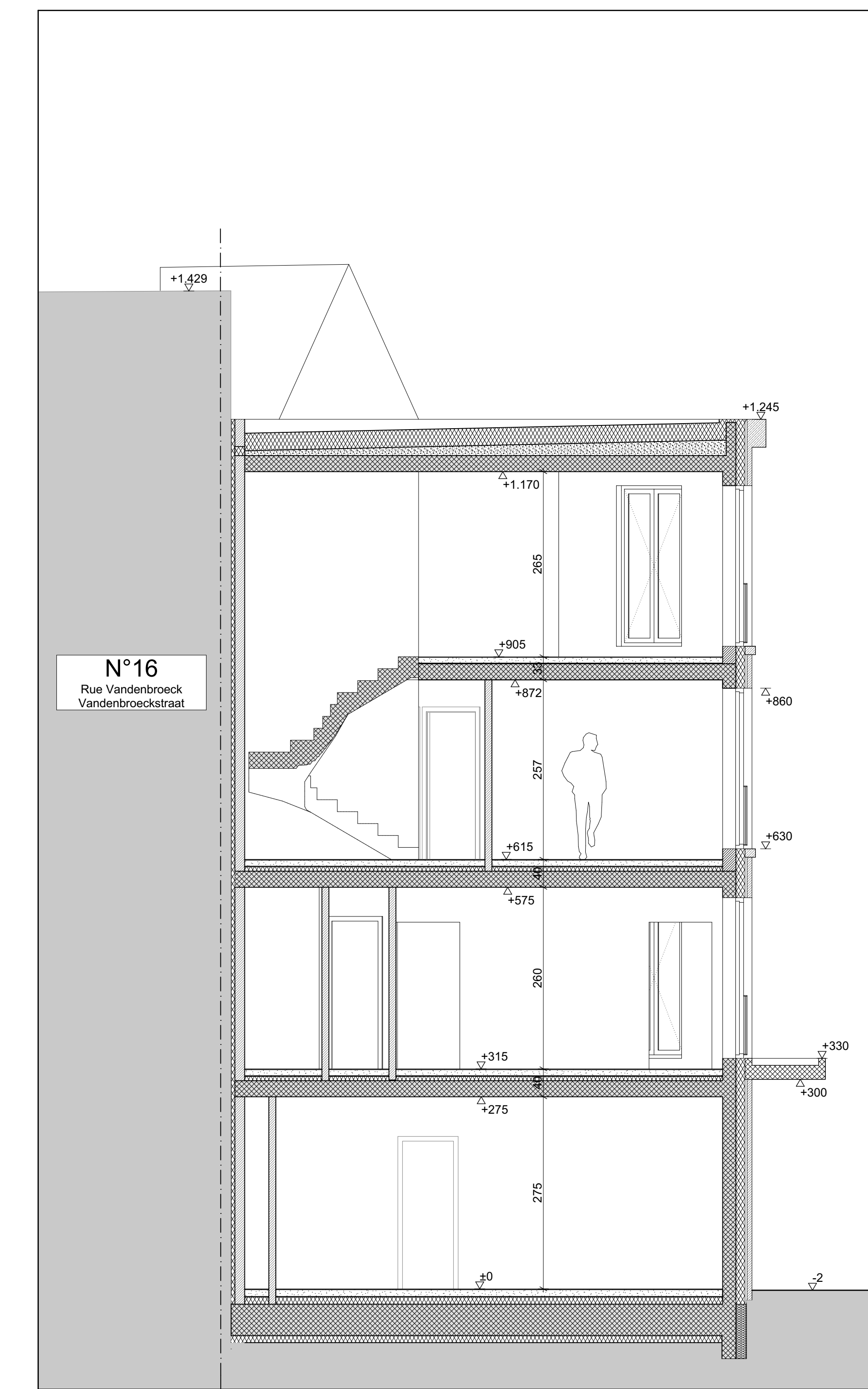

COUPE AA / SNEDE AA

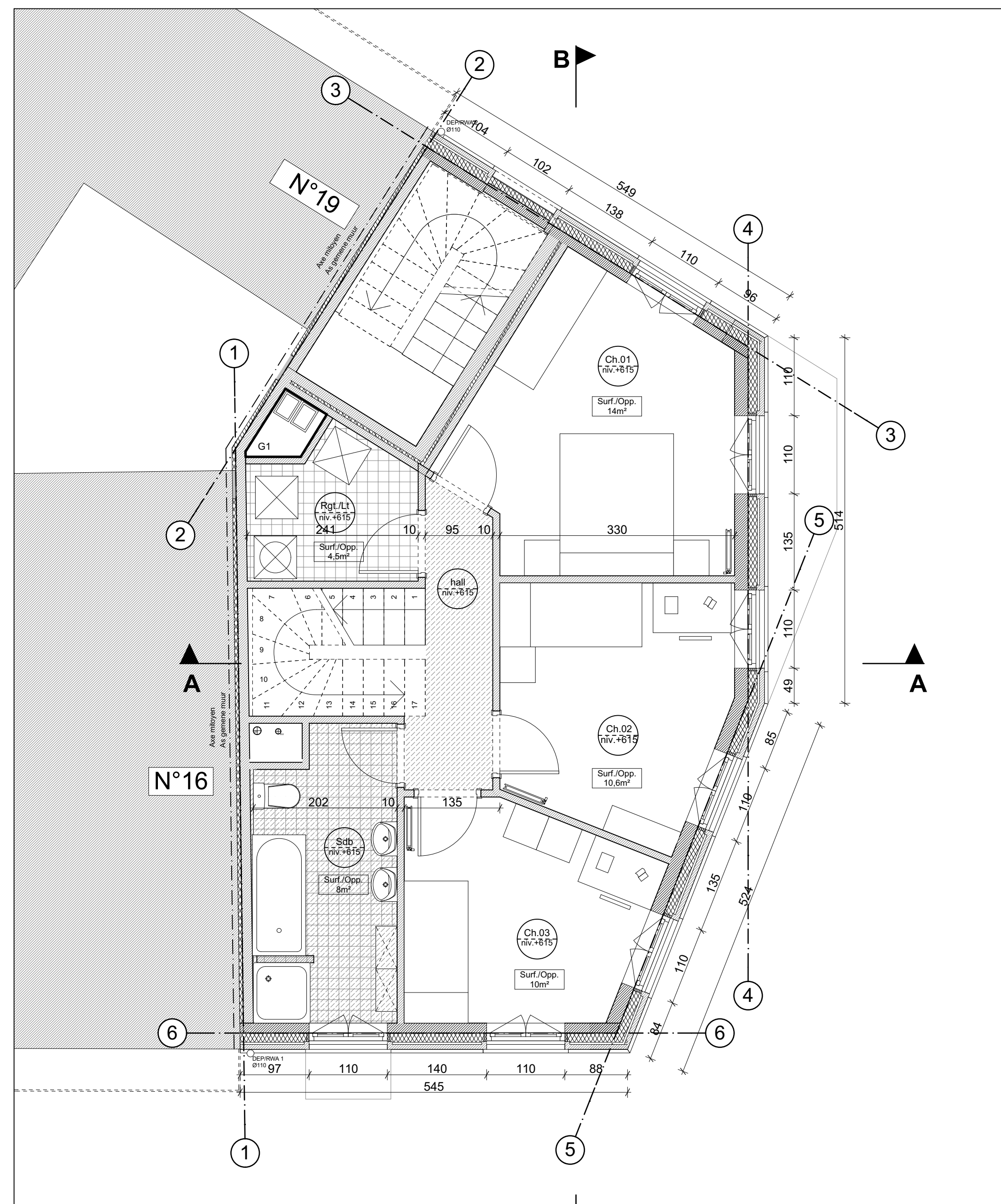

NIVEAU +2

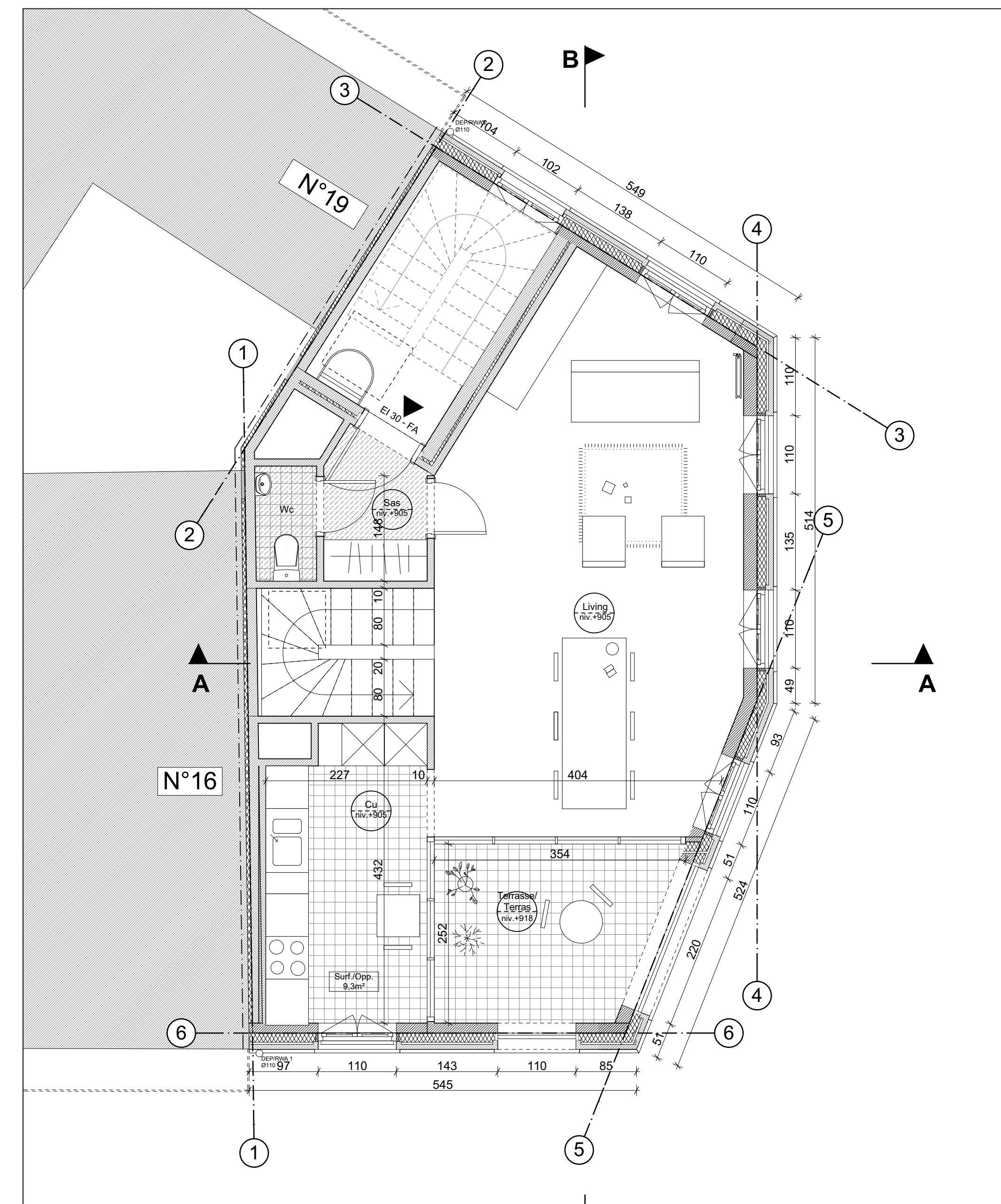

NIVEAU +3

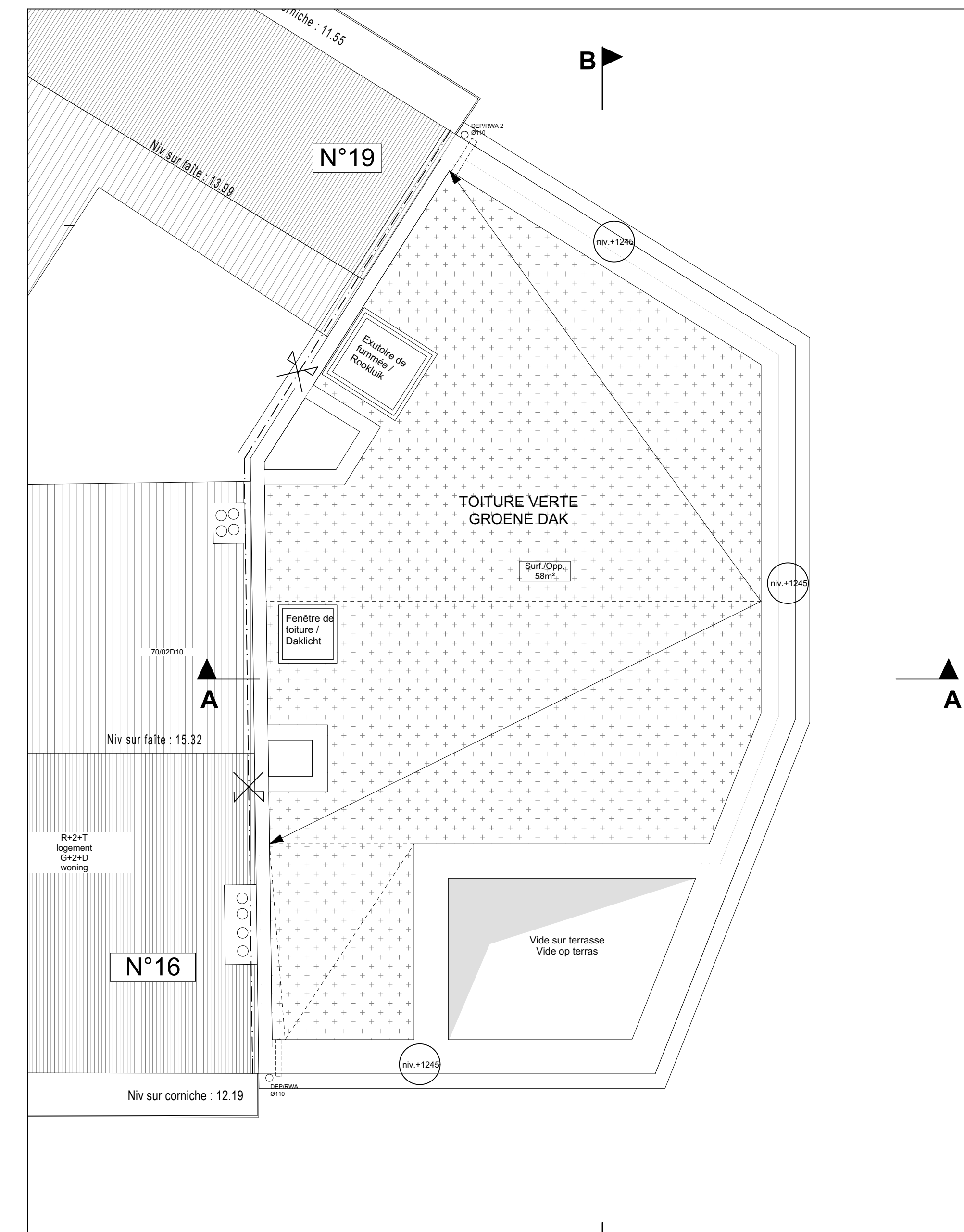

TOITURE - DAK

Date - Datum	Ind	MODIFICATION - WIJZIGING
	A	
	B	
	C	
	D	
	E	
	F	
	G	
	H	
	I	

Concerne: **DEMANDE DE PERMIS D'URBANISME / AANVRAAG VOOR EEN STEDENBOUWKUNDIGE VERGUNNING**
 Contrat de quartier durable "Maelbeek"
 Duurzaam wijkcontract "Maalbeek"

Construction d'un immeuble de logements & de inrichting van een publieke ruimte
 Oprichting van een woongebouw & de inrichting van een publieke ruimte

adres(s)e
 Angle Rue Vandebroek-Limauge, 1050 Bruxelles
 Hoek Vandebroekstraat-Limaugestraat, 1050 Brussel

MAÎTRE DE L'OUVRAGE: **ADMINISTRATION COMMUNALE D'IXELLES**
 GEMEENTEBESTUUR VAN IXELLES

OPDRACHTGEVER: **IXELLES ELSENE**
 Représenté par le Collège/ Vanwege het College
 Le Bourgmestre - De Burgemeester: Dominique DUFOURNY
 Secrétaire Communal - Gemeentesecretaris: P. van der LUN

AUTEUR DE PROJET / ONTWERPER: **VERS A**
 Architecture Architectuur: Guillaume Becker / Koba Van Praet
 Adresse: Rue du Grand Hospice 34a, 1000 Bruxelles / T. 02 346 61 56 / info@versa-architecture.be

Stabilité & Techniques spéciales: **JZH & Partners**
 T. 02 676 23 30 / Avenue Louise 251, b.13, 1000 Bruxelles / partners@jzh.be

Stabilité & Spéciale techniques: **Paysagiste Landscap architect**
 Landinzicht / T. 02 203 01 24 / Boulevard Emile Jacqmin, 48, 1000 Bruxelles / igpm@landinzicht.org

OBJET DU PLAN:	SITUATION PROJETEE - PLANS	REF. PLAN			
OBJEKT VAN HET PLAN:	NIJEUWE SITUATIE - PLANNEN	VDB-PU-SP			
CSC:	DATE D'EMISSION	ECHELLE	EMETTEUR	N°PLAN	INDICE
BESTEK:	21/03/2017	1/50	A R	007	
2016-031	VERZENDINGSDATUM	SCHAAL	ZENDER	INDEX	